



391CCAA9-A17D-42D6-A52D-2EDE0ED4B09A

## CONSTANCIA DE PRESENTACIÓN DE INFORME DE RENDICION DE CUENTAS DE TITULARES

La Contraloría General de la República hace constar la presentación virtual del Informe De Rendición De Cuentas De Titulares **por periodo anual** que comprende información entre el **01/01/2023** y el **31/12/2023** de la entidad: **4241 - SERVICIO DE ADMINISTRACIÓN TRIBUTARIA DE LIMA- SAT LIMA** cuyo titular es **MARIA DEL PILAR CABALLERO ESTELLA**, identificado(a) con DNI N° **06674738**, en el cargo de **JEFE DEL SAT**.

Miércoles, 27 de Marzo de 2024

Subgerencia de Prevención e Integridad  
Contraloría General de la República

### Nota:

- La presentación ni el contenido del Informe De Rendición De Cuentas De Titulares no constituye un indicador de economía, eficiencia, transparencia o legalidad del gasto o actividades realizadas por la entidad. La información reportada es sujeta de verificación posterior.

# INFORME

## "RENDICIÓN DE CUENTAS DE TITULARES POR PERIODO ANUAL <sup>1</sup>"

SERVICIO DE ADMINISTRACIÓN TRIBUTARIA DE LIMA-  
SAT LIMA

### ANEXO N° 6

LIMA - LIMA – LIMA

03/2024

**SAT** Firma Digital  
Servicio de Administración Tributaria de Lima

Firmado digitalmente por AQUINO  
INGUNZA Alvaro Hernando FAU  
20337101276 soft  
Motivo: Doy V° B°  
Fecha: 27.03.2024 15:21:56 -05:00

**SAT** Firma Digital  
Servicio de Administración Tributaria de Lima

Firmado digitalmente por  
CABALLERO ESTELLA Maria Del  
Pilar FAU 20337101276 soft  
Motivo: Soy el autor del documento  
Fecha: 27.03.2024 16:04:24 -05:00

**FIRMA DEL TITULAR DE LA ENTIDAD**

**NOMBRES Y APELLIDOS: MARIA DEL PILAR CABALLERO ESTELLA**

**CARGO: JEFE DEL SAT**

La información registrada en el presente informe tiene la condición de declaración jurada y el que suscribe se responsabiliza por su contenido y los anexos de las cuatro secciones, incluyendo la información de sus unidades ejecutoras.

<sup>1</sup>Tipo Informe: a) Por Periodo Anual o b) Por Cese en el Cargo Aplica solo para Informe de Rendición de Cuentas por Cese en el Cargo para periodo definido

## **INFORME DE RENDICIÓN DE CUENTAS DE TITULARES**

1. INFORMACIÓN GENERAL DEL PROCESO DE RENDICIÓN DE CUENTAS DE TITULARES
  - 1.1 Información General del Titular
  - 1.2 Información de los Titulares de las Unidades Ejecutoras
  - 1.3 Misión, Visión, Valores y Organigrama
  - 1.4 Logros Alcanzados en el Periodo de Gestión
  - 1.5 Limitaciones en el Periodo a Rendir
  - 1.6 Recomendaciones de Mejora
2. SECCIÓN I: INFORMACIÓN DE LOS SISTEMAS ADMINISTRATIVOS
3. SECCIÓN II: INDICADORES DE EFICACIA Y OTROS RELACIONADOS A LA ENTIDAD
4. SECCIÓN III: RELACIÓN DE SERVICIOS PÚBLICOS QUE BRINDA LA ENTIDAD
5. SECCIÓN IV: RESULTADOS DE LA GESTIÓN DEL TITULAR POR CADA SERVICIO PÚBLICO
6. ANEXOS

## 1. INFORMACIÓN GENERAL DEL PROCESO DE RENDICIÓN DE CUENTAS DE TITULARES.

### 1.1 Información General de Titular de Pliego.

Código de la Entidad	4241		
Nombre de la entidad	SERVICIO DE ADMINISTRACIÓN TRIBUTARIA DE LIMA- SAT LIMA		
Apellidos y Nombres del Titular de la entidad	CABALLERO ESTELLA MARIA DEL PILAR		
Cargo del Titular	JEFE DEL SAT		
Tipo de documento de identidad	DNI		
N° de documento de identidad	06674738		
Teléfonos:	984194404		
Correo Electrónico	MCABALLERO@SAT.GOB.PE		
Tipo de informe	POR PERIODO ANUAL		
<b>INFORME A REPORTAR</b>			
Fecha de inicio de gestión:	01/01/2023	Nro. Documento de Nombramiento / Designación	Resolución de alcaldía 025
Fecha de cese de gestión:		Nro. Documento de Cese de corresponder	-
Fecha de inicio del periodo reportado:	01/01/2023	Fecha de corte del periodo reportado	31/12/2023
Fecha de Generación (*):	27/03/2024 01:11:33 p.m.		

(\*) El Aplicativo Informático llenará dicho campo de forma automática al término del proceso.

### 1.2 Información de los Titulares de las Unidades Ejecutoras

Titulares de las Unidades Ejecutoras que intervienen en la elaboración del Informe					
N°	Unidad ejecutora	Tipo y N° de documento de identidad	Apellidos y nombres	Fecha de inicio en el cargo	Remitió información (si/no)
No se encontraron registros.					

### Comentarios

### 1.3 Misión, Visión, Valores y Organigrama

#### a. Misión

"Recaudar ingresos por conceptos tributarios y no tributarios de la Municipalidad Metropolitana de Lima, a través de un servicio eficiente y de calidad orientado al ciudadano".

#### b. Visión

no aplica

#### c. Valores

transparencia  
compromiso  
confianza  
vocación de servicio

#### d. Organigrama

<https://www.sat.gob.pe/transparenciav3/TransparenciaSAT/PlaneamientoOrganizacion/Organigrama>

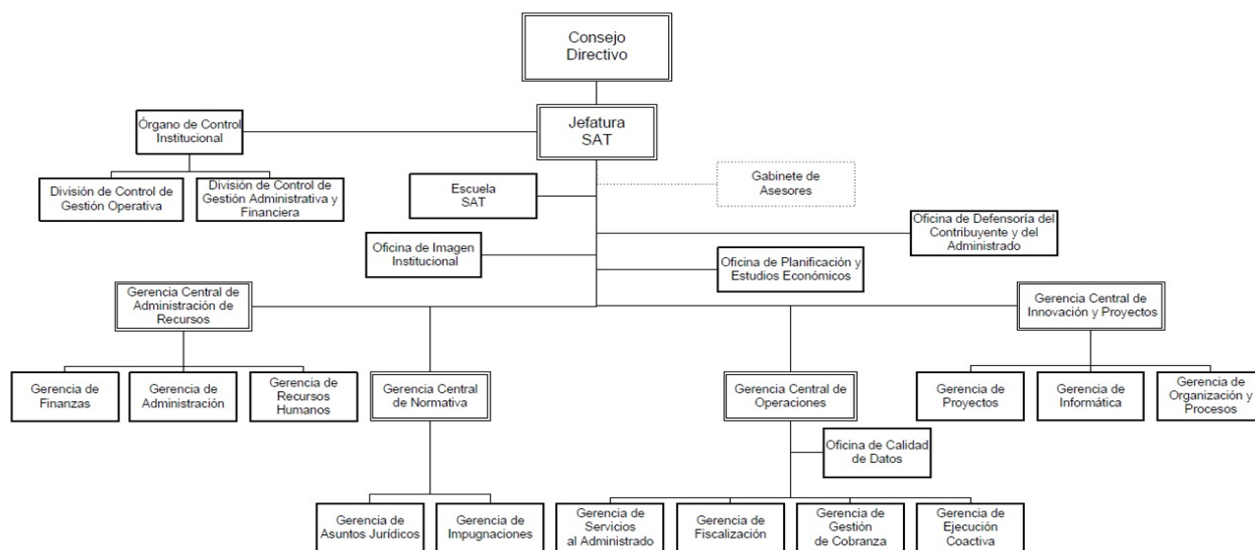

## **1.4 Logros Alcanzados en el Periodo de Gestión**

1. En el 2023 el SAT logró una recaudación acumulada de S/ 1166,7 millones, que representa 105% respecto de su meta (S/ 1 114,2 millones); a su vez es superior a lo alcanzado en el mismo periodo del 2022 (S/ 1 144,4 millones). Asimismo, se cumplió la meta 2 del plan de incentivos al recaudar S/ 66,2 millones respecto a la meta de S/ 61,8 millones.
2. Se aplicaron mejoras a los servicios y canales digitales que brinda la Entidad, se implementó el servicio de Emisión de Constancia de no Adeudo Tributario, el cual opera de manera 100% automatizada en la Agencia Virtual, este sistema facilita a los usuarios la realización de registros durante las 24 horas del día. Por otra parte, se realizaron mejoras a la WEB SAT y se optimizó el proceso de pago haciéndolo mas intuitivo.
3. Se renovó el parque informático de la Institución, se adquirieron 667 PCs (entre Ci5 y Ci7), lo que representó el 75% del total del parque tecnológico activo a diciembre del 2023. Por su parte, se realizó la renovación del equipamiento tecnológico clave como: sistema de procesamiento y almacenamiento (Servidores, storage, librería de respaldo, cloudbridge), sistema interrumpido de energía (UPS), sistema de climatización de centro de datos, sistemas de información, entre otros.

## **1.5 Limitaciones en el Periodo a Rendir**

1. Contexto económico adverso e incertidumbre política ocasionaron que distintas variables económicas no tuvieran los resultados esperados, impactando en el cumplimiento de pago de los ciudadanos con sus obligaciones tributarias y no tributarias.
2. Demora en la suscripción de un nuevo convenio específico con la Policía Nacional del Perú ¿ PNP, el cual había finalizado el 31 de enero y recién se concretó la firma del nuevo convenio en el mes de mayo, lo cual significó que haya meses sin apoyo policial para las capturas vehiculares.
3. Limitaciones en la contratación de bienes y servicios derivados de la aprobación de medidas de austeridad de la MML de aplicación a toda la corporación municipal.

## **1.6 Recomendaciones de Mejora**

1. Mejorar el acercamiento al ciudadano, tanto de manera presencial como de manera virtual, brindándole mayores facilidades para atender sus consultas y cumplir con obligaciones tributarias y no tributarias.
2. Fortalecer la coordinación con las entidades externas que proveen información, para que proporcionen datos sin inconsistencias, facilitando de esta manera el procesamiento de la misma para las distintas acciones que realiza la Entidad.
3. Mejorar los contenidos publicitarios utilizando un lenguaje claro y sencillo en todas las comunicaciones del SAT hacia los ciudadanos, evitando términos técnicos o complejos que dificulten el cumplimiento de sus obligaciones.
4. OPTIMIZACIÓN Y MEJORA DE PROCESOS.
5. FORTALECER LAS ACCIONES DE INTEGRIDAD Y LUCHA CONTRA LA CORRUPCIÓN.

## 2. SECCIÓN I: INFORMACIÓN DE LOS SISTEMAS ADMINISTRATIVOS

Comprende la información relevante de los 11 Sistemas Administrativos del Estado mediante los cuales se organizan las actividades de la administración pública y que tienen por finalidad promover la eficacia y eficiencia siendo de aplicación nacional; Planeamiento Estratégico, Presupuesto Público, Inversión Pública, Abastecimiento, Contabilidad, Tesorería, Endeudamiento Público, Gestión de Recursos Humanos, Defensa Judicial del Estado, Control y Modernización de la Gestión Pública.

### 1. Sistema Nacional de Planeamiento Estratégico

#### 1.1. Información General del PEI

Horizonte temporal del PEI

Año Inicio

2020

Año Fin

2026

Resolución que aprueba el PEI vigente

resolución de alcaldía 428

Fecha de resolución

16/06/2023

Informe técnico CEPLAN

N°000013-2023-CEPLAN-DNCPPEI

Fecha de informe técnico

02/03/2023

Cantidad Objetivos Estratégicos Institucionales del PEI

9

Cantidad objetivos estratégicos Institucionales del PEI con ejecución presupuestal

9

Link del PEI en el Portal de Transparencia Estándar

<https://www.munlima.gob.pe/wp-content/uploads/2023/11/3-PEI-2020-2026-2-2.pdf>

#### 1.2. Presupuesto asignado a Objetivos Estratégicos Institucionales del Plan Estratégico Institucional (PEI)

N°	Código de OEI	Descripción del OEI	POI Modificado consistente con el PIA	POI Anual Modificado (PIM)	POI Anual Modificado (en ejecución)
	A	B	C	D	E
1	OEI.09	FORTALECER LA GESTIÓN INSTITUCIONAL DE LA MUNICIPALIDAD METROPOLITANA DE LIMA	102,864,726.96	115,000,414.00	96,620,213.98

**Nota:**

A y B provienen de la información PEI.

C, D y E, provienen de la información del POI.

A, B, C, D y E puede obtenerlo al exportar excel del aplicativo Ceplan V.01 con usuario admin de Pliego (Menu: Reportes/Exportar/todas las UES./Generar por AO Anual 2022/Descargar)

**Reglas:**

C es el valor de la columna Total Fn(CS) de información del POI y se agrupa por objetivo estratégico y pliego presupuestal.

D es el valor de la columna Total Fn(RE) de información del POI y se agrupa por objetivo estratégico y pliego presupuestal.

E es el valor de la columna Total Fn(SE) de información del POI y se agrupa por objetivo estratégico y pliego presupuestal.

### 1.3. Cumplimiento de metas de indicadores de Objetivos Estratégicos Institucional del Plan Estratégico Institucional (PEI)

N°	Código de OEI	Código del indicador	Nombre del Indicador	Parámetro de Medición	Sentido Esperado del Indicador	Línea Base Año (*)	Línea Base Valor (**)	Valor esperado del Indicador al final del período reportado (***)	Valor obtenido del indicador al final del período reportado (***)	% de avance del indicador en el período reportado	Comentario sobre el valor obtenido
	A	B	C	D	E	F	G	H	I	J	K
1	OEI.09	I.09.01	PORCENTAJE DE CUMPLIMIENTO ANUAL DEL PLAN ESTRATÉGICO INSTITUCIONAL DE LA MUNICIPALIDAD METROPOLITANA DE LIMA.	PORCENTAJE	ASCENDENTE	2019.00		100.00	56.96	56.96	-

**Nota:**

Columnas A hasta la J provienen de la información PEI. Se obtiene del Anexo B-2 del PEI, del reporte de seguimiento del aplicativo Ceplan V.01 (con usuario admin de Pliego) o las fichas técnicas de los indicadores.

(\*) Línea Base Año: Indicar el año en que se realizó la primera medición del indicador.

(\*\*) Línea Base Valor: Es el valor del indicador de objetivo estratégico previo a la entrada en vigor del Plan Estratégico Institucional de la Entidad.

(\*\*\*) Información comprende el año de la rendición solicitada.

**Reglas:**

Columnas A hasta la J provienen de la información PEI.

Si el año de reporte aún se encuentra en curso, en la columna I se registra el valor obtenido hasta el último mes del año de reporte en el que se cuenta con información.

El porcentaje de avance se calcula como el valor de la columna I entre la columna H, multiplicado por cien,  $(I/H) \times 100$ , cuando el sentido esperado del indicador es ascendente; y  $(H/I) \times 100$  cuando el sentido esperado del indicador es descendente.

En la columna K se registra cualquier comentario necesario sobre la fuente o cómo se obtuvo el valor obtenido o avance parcial del indicador.

## 2. Sistema Nacional de Presupuesto Público

N°	Unidad Ejecutora Presupuestal	Año	PIA	PIM	Compromiso	Devengado	Girado	% Compromiso	% Devengado	% Girado
----	-------------------------------	-----	-----	-----	------------	-----------	--------	--------------	-------------	----------



	A	B	C	D	E	F	G	H	I	J
	TOTAL GENERAL		102,864,727.00	115,000,414.00	96,555,364.00	96,552,313.00	96,512,397.00	84.0	84.0	83.9
1	SERVICIO DE ADMINISTRACIÓN TRIBUTARIA DE LIMA- SAT LIMA	2023	102,864,727.00	115,000,414.00	96,555,364.00	96,552,313.00	96,512,397.00	84.0	84.0	83.9

Ver Anexo 2.1 al 2.4 (Adjunto en PDF)

**Nota:** Se toman en consideración las denominaciones usadas en sistema de consulta amigable del SIAF.

**Leyenda:**

A: Nombre de la Unidad Ejecutora Presupuestal

B: Año

C: Presupuesto Institucional de Apertura

D: Presupuesto Institucional Modificado

E: Compromiso

F: Devengado

G: Girado

H: Avance % Compromiso

I: Avance % Devengado

J: Avance % Girado

### 3. Sistema Nacional de Programación Multianual y Gestión de Inversiones

#### 3.1. Inversión pública (IP)

N°	Unidad Ejecutora Presupuestal	Cantidad total de IP cerradas	Cantidad total de las IP Activas	Costo Total de las IP activas a la fecha de corte	Pago total de las IP activas a la fecha de corte	Saldo de las IP activas a la fecha de corte
	TOTAL GENERAL	2.00	3.00	2,897,392.23	0.00	0.00
1	SERVICIO DE ADMINISTRACIÓN TRIBUTARIA DE LIMA- SAT LIMA	2.00	3.00	2,897,392.23	0.00	0.00

Ver Anexo 3.1 (Adjunto en PDF)

**Nota:** En donde corresponda, se toman en consideración las denominaciones usadas en sistema de consulta avanzada del MEF, debido a la variedad de tipos de formatos que existen en el Banco de Inversiones

**Reglas:** La cantidad de inversiones que forman parte del reporte, se conforma de todas las inversiones en estado Activo a la fecha de corte, más las inversiones con estado Cerrado dentro de periodo a rendir

#### 3.2. Obras públicas (OP)

N°	Unidad Ejecutora Presupuestal	Cantidad total de OP	Cantidad de OP en ejecución	Cantidad de OP sin ejecución	Cantidad de OP paralizadas	Cantidad de OP culminadas	Costo Total Final de la OP	Monto Total Pagado	Saldo Por Pagar
----	-------------------------------	----------------------	-----------------------------	------------------------------	----------------------------	---------------------------	----------------------------	--------------------	-----------------

	A	B	C	D	E	F	G	H	I
	TOTAL GENERAL	0.00	0.00	0.00	0.00	0.00	0.00	0.00	0.00
1	SERVICIO DE ADMINISTRACIÓN TRIBUTARIA DE LIMA- SAT LIMA	0.00	0.00	0.00	0.00	0.00	0.00	0.00	0.00

Ver Anexo 3.2 (Adjunto en PDF)

**Leyenda**

Registrar la suma de los literales a, b, f, y g (Ver Anexo 3.2 Obras Publicas ítem E)

a.- En proceso de contratación, si ya se convocó.

b.- Con firma del Contrato, pero sin inicio de ejecución.

f.- Con Recepción, cuando se cuente con el Acta de Recepción de Obra firmada por la Comisión de Recepción.

g.- Con Liquidación, cuando se cuente con el documento de aprobación

#### 4. Sistema Nacional de Contabilidad

##### INFORMACIÓN FINANCIERA

##### 4.1 Estado de situación Financiera

N°	Unidad Ejecutora Presupuestal	Activo Corriente	Activo No Corriente	TOTAL ACTIVO	Pasivo Corriente	Pasivo No Corriente	Patrimonio	TOTAL PASIVO Y PATRIMONIO
1	SERVICIO DE ADMINISTRACIÓN TRIBUTARIA DE LIMA- SAT LIMA	70,346,308.64	26,137,108.88	96,483,417.52	14,114,683.51	18,087,979.41	64,280,764.60	96,483,417.52

##### 4.2 Estado de Gestión

N°	Unidad Ejecutora Presupuestal	Ingresos	Costos y Gastos	RESULTADO DEL EJERCICIO SUPERAVIT (DEFICIT)
1	SERVICIO DE ADMINISTRACIÓN TRIBUTARIA DE LIMA- SAT LIMA	120,238,019.85	91,365,908.18	28,872,111.67

Ver Anexo 4.2: EF-2 (Adjunto en PDF)

##### 4.3 Estado de Cambios de Patrimonio Neto

N°	Unidad Ejecutora Presupuestal	Hacienda Nacional	Hacienda Nacional Adicional	Resultados No Realizados	Reservas	Resultados Acumulados	TOTAL
1	SERVICIO DE ADMINISTRACIÓN TRIBUTARIA DE LIMA- SAT LIMA	54,608,734.01	0.00	2,174,598.14	0.00	7,497,432.45	64,280,764.60

Ver Anexo 4.3: EF-3 (Adjunto en PDF)

#### 4.4 Estado de Flujos de Efectivo

N°	Unidad Ejecutora Presupuestal	A. Actividades de Operación			B. Actividades de Inversión			C. Actividades de Financiamiento			D. Total Aumento (Disminución) del Efectivo y Equivalente al efectivo	E. Diferencia de Cambio	F. Saldo Efectivo y Equivalente al efectivo al inicio del ejercicio	G. Saldo Efectivo y Equivalente al efectivo al finalizar el ejercicio
		Entradas de Efectivo	Salidas de Efectivo	Aumento (disminución) Efectivo y Equivalente al Efectivo	Entradas de Efectivo	Salidas de Efectivo	Aumento (Disminución) Efectivo y Equivalente al Efectivo	Entradas de Efectivo	Salidas de Efectivo	Aumento (Disminución) Efectivo y Equivalente al Efectivo				
1	SERVICIO DE ADMINISTRACIÓN TRIBUTARIA DE LIMA- SAT LIMA	115,740,390.43	88,383,145.19	27,357,245.24	0.00	5,365,356.21	-5,365,356.21	0.00	0.00	0.00	21,991,889.03	0.00	45,446,384.58	67,438,273.61

#### 4.5 Estado de la Depuración y Sinceramiento

Ver Anexo 4.5: (Adjunto en PDF)

## 5. Sistema Nacional de Tesorería

### 5.1. Cartas Fianzas Vigentes

N°	Unidad Ejecutora Presupuestal	Cantidad Total de Cartas Fianza (*)
	TOTAL GENERAL	33.00
1	SERVICIO DE ADMINISTRACIÓN TRIBUTARIA DE LIMA- SAT LIMA	33.00

Ver Anexo 5.1 (Adjunto en PDF)

(\*) Indicar la cantidad de carta fianza vigentes hasta la fecha de corte, asimismo, deberá incluir aquellas cartas fianzas que se encuentren proceso de renovación.

### 5.2. Documentos Valorados en Custodia

N°	Unidad Ejecutora Presupuestal	Cantidad de Letras (*)	Cantidad de Pagarés (*)	Cantidad de Facturas negociables (*)	Cantidad de otros documentos (*)
	TOTAL GENERAL	0.00	0.00	0.00	0.00
1	SERVICIO DE ADMINISTRACIÓN TRIBUTARIA DE LIMA- SAT LIMA	0.00	0.00	0.00	0.00

Ver Anexo 5.2 (Adjunto en PDF)

(\*) Indicar la cantidad de documentos valorados en custodia hasta la fecha de corte.

### 5.3. Fideicomisos

N°	Unidad Ejecutora Presupuestal	Cantidad de Cuentas de Fideicomiso (*)
	TOTAL GENERAL	0.00
1	SERVICIO DE ADMINISTRACIÓN TRIBUTARIA DE LIMA- SAT LIMA	0.00

Ver Anexo 5.3 (Adjunto en PDF)

(\*) Indicar la cantidad de cuentas de fideicomiso que tenga la entidad a la fecha de corte.

### 5.4. Saldos de Cuentas

N°	Unidad Ejecutora Presupuestal	Cantidad de Cuentas (*)
	TOTAL GENERAL	25.00
1	SERVICIO DE ADMINISTRACIÓN TRIBUTARIA DE LIMA- SAT LIMA	25.00

Ver Anexo 5.4 (Adjunto en PDF)

(\*) Indicar la cantidad de cuentas bancarias que tenga la entidad en: Empresas bancarias, entidades financieras estatales, empresas financieras, cajas municipales de ahorros y créditos, cajas de crédito y popular, cajas rurales de ahorro y crédito. Asimismo, debe indicar la Cuenta Única de Tesoro (CUT).

### 5.5. Titulares y Suplentes de las Cuentas

N°	Unidad Ejecutora Presupuestal	Cantidad de Titulares (*)	Cantidad de Suplentes (*)
	TOTAL GENERAL	2.00	2.00

1	SERVICIO DE ADMINISTRACIÓN TRIBUTARIA DE LIMA- SAT LIMA	2.00	2.00
---	---	------	------

Ver Anexo 5.5 (Adjunto en PDF)

(\*) Indicar la cantidad de responsables con la condición de titular o suplente de las cuentas bancarias.

## 5.6. Últimos Giros realizados

N°	Unidad Ejecutora Presupuestal	Cantidad de Últimos Documentos Girados en la Fecha de Corte (*)
	TOTAL GENERAL	764.00
1	SERVICIO DE ADMINISTRACIÓN TRIBUTARIA DE LIMA- SAT LIMA	764.00

Ver Anexo 5.6 (Adjunto en PDF)

(\*) Se deberá indicar la cantidad de giros donde se cancela total o parcialmente la obligación devengada. Reportar: Último mes de la fecha de corte.

## 6. Sistema Nacional de Endeudamiento

### 6.1. Operación de Endeudamiento - Préstamos

N°	Unidad Ejecutora Presupuestal	Cantidad de Contratos de Préstamos
	TOTAL GENERAL	0.00
1	SERVICIO DE ADMINISTRACIÓN TRIBUTARIA DE LIMA- SAT LIMA	0.00

Ver Anexo 6.1 (Según formato adjunto por PDF)

## 7. SISTEMA NACIONAL DE ABASTECIMIENTO

### 7.1. Procedimientos de Selección

#### Información por Pliego

N°	Objeto Contractual	Total Valor Referencial / Valor Estimado en soles S/.	Cantidad de Procedimiento de selección (Vigentes)	Cantidad de Procedimiento de selección (adjudicadas o consentidas)
		A	B	C
	TOTAL GENERAL	72,994,159.00	4.00	57.00
1	BIEN	11,287,824.00	0.00	23.00
2	SERVICIO	61,706,335.00	4.00	34.00

#### Leyenda

A: Total Valor Referencial / Valor Estimado en soles por Objeto Contractual.

B: Cantidad de Convocatorias o Procesos de Selección Vigentes a la fecha de corte.

C: Cantidad de Convocatorias adjudicadas o consentidas con Buena Pro a la fecha de corte.

#### Información por Unidad Ejecutora

N°	Unidad Ejecutora Presupuestal	Objeto Contractual	Total Valor Referencial / Valor Estimado en soles S/.	Cantidad de Procedimiento de selección (Vigentes)	Cantidad de Procedimiento de selección (adjudicadas o consentidas)
	A	B	C	D	E
	TOTAL GENERAL		72,994,159.00	4.00	57
1	SERVICIO DE ADMINISTRACIÓN TRIBUTARIA DE LIMA- SAT LIMA	BIEN	11,287,824.00	0.00	23
2	SERVICIO DE ADMINISTRACIÓN TRIBUTARIA DE LIMA- SAT LIMA	SERVICIO	61,706,335.00	4.00	34

Ver Anexo 7.1 (Adjunto en PDF)

**Leyenda:**

A: Nombre de Ejecutora individual

B: Tipo de objeto (Bien, Consultoría de Obra, Servicio)

C: Cantidad de Convocatorias o Procesos de Selección

D: Valor Referencial / Valor Estimado en soles S/.

E: Cantidad de Convocatorias adjudicadas o consentidas con Buena Pro

## 7.2. Contratos

### Información por Pliego

N°	Objeto Contractual	Número total de contratos vigentes	Monto de Contratos S/.
1	BIEN	4.00	1,754,272.00
2	SERVICIO	40.00	75,082,335.97

### Información por Unidad ejecutora

N°	Unidad Ejecutora Presupuestal	Objeto Contractual	Número total de contratos vigentes	Monto en soles S/.
	TOTAL GENERAL		44.00	76,836,607.97
1	SERVICIO DE ADMINISTRACIÓN TRIBUTARIA DE LIMA- SAT LIMA	BIEN	4.00	1,754,272.00
2	SERVICIO DE ADMINISTRACIÓN TRIBUTARIA DE LIMA- SAT LIMA	SERVICIO	40.00	75,082,335.97

Ver Anexo 7.2.1 y 7.2.2 (Adjunto en PDF)

## 7.3. Bienes inmuebles y predios

N°	Unidad Ejecutora Presupuestal	Cantidad Inmuebles y Predios Propios	Cantidad Inmuebles y Predios alquilados	Cantidad Inmuebles y Predios con Administración Gratuita (Afectación en Uso)	Cantidad Inmuebles y Predios bajo otros derechos	Total de Inmuebles y Predios
	TOTAL GENERAL	1.00	8.00	0.00	1.00	10.00

1	SERVICIO DE ADMINISTRACIÓN TRIBUTARIA DE LIMA- SAT LIMA	1.00	8.00	0.00	1.00	10.00
---	---	------	------	------	------	-------

Ver Anexo 7.3. (Adjunto en PDF)

#### 7.4. Bienes Muebles: Cumplimiento con Ente Rector de Bienes Muebles - MEF

N°	Unidad Ejecutora Presupuestal	Verificación de Cumplimiento Legal	SI/NO	Rendición de Cuentas / Motivos de la no presentación o no realización
1	SERVICIO DE ADMINISTRACIÓN TRIBUTARIA DE LIMA- SAT LIMA	¿Ha cumplido con presentar el Inventario patrimonial de bienes muebles correspondiente al último año fiscal, al MEF?(1)	SI	
2	SERVICIO DE ADMINISTRACIÓN TRIBUTARIA DE LIMA- SAT LIMA	¿Ha cumplido con realizar el Inventario masivo en el almacén en lo correspondiente al último año fiscal?(2)	SI	

N° Base Normativa

- 1
- Decreto Legislativo N° 1439, Decreto Legislativo del Sistema Nacional de Abastecimiento.
  - Reglamento del Decreto Legislativo N° 1439, Decreto Legislativo del Sistema Nacional de Abastecimiento, aprobado mediante el Decreto Supremo N° 217-2019-EF.
  - Directiva N° 006-2021-EF/54.01, "Directiva para la gestión de bienes muebles patrimoniales en el marco del Sistema Nacional de Abastecimiento".
- 2
- Decreto Legislativo N° 1439, Decreto Legislativo del Sistema Nacional de Abastecimiento.
  - Reglamento del Decreto Legislativo N° 1439, Decreto Legislativo del Sistema Nacional de Abastecimiento, aprobado mediante el Decreto Supremo N° 217-2019-EF.
  - Directiva N° 004-2021-EF/54.01, "Directiva para la gestión de Almacenamiento y distribución de Bienes Muebles".

#### 7.5. Bienes Muebles Por Grupo y Clase

N°	Unidad Ejecutora Presupuestal	Grupo	Clase	Cantidad Total por Grupo/Clase	Cantidad Total por Grupo/Clase adquiridos por la gestión
	A	B	C	D	E
	TOTAL GENERAL			8,407.00	473.00
1	SERVICIO DE ADMINISTRACIÓN TRIBUTARIA DE LIMA- SAT LIMA	TELECOMUNICACIONES	EQUIPO DE TELECOMUNICACIONES	973.00	62.00
2	SERVICIO DE ADMINISTRACIÓN TRIBUTARIA DE LIMA- SAT LIMA	ASEO Y LIMPIEZA	EQUIPO DE ASEO Y LIMPIEZAS	6.00	0.00
3	SERVICIO DE ADMINISTRACIÓN TRIBUTARIA DE LIMA- SAT LIMA	MAQUINARIA, VEHÍCULOS Y OTROS	EQUIPO OTRAS ESPECIALIDADES	157.00	2.00
4	SERVICIO DE ADMINISTRACIÓN TRIBUTARIA DE LIMA- SAT LIMA	COCINA Y COMEDOR	EQUIPO DE COCINA Y COMEDOR	143.00	36.00
5	SERVICIO DE ADMINISTRACIÓN TRIBUTARIA DE LIMA- SAT LIMA	ELECTRICIDAD Y ELECTRÓNICA	EQUIPO DE ELECTRICIDAD Y ELECTRÓNICA	637.00	137.00
6	SERVICIO DE ADMINISTRACIÓN TRIBUTARIA DE LIMA- SAT LIMA	AIRE ACONDICIONADO Y REFRIGERACIÓN	EQUIPO DE AIRE ACONDICIONADO Y REFRIGERACIÓN	565.00	69.00
7	SERVICIO DE ADMINISTRACIÓN TRIBUTARIA DE LIMA- SAT LIMA	HOSPITALIZACIÓN	MOBILIARIO DE HOSPITALIZACIÓN	74.00	13.00

8	SERVICIO DE ADMINISTRACIÓN TRIBUTARIA DE LIMA- SAT LIMA	SEGURIDAD INDUSTRIAL	EQUIPO DE SEGURIDAD INDUSTRIAL	317.00	20.00
9	SERVICIO DE ADMINISTRACIÓN TRIBUTARIA DE LIMA- SAT LIMA	INSTRUMENTO DE MEDICIÓN	EQUIPO INSTRUMENTOS DE MEDICIÓN	75.00	1.00
10	SERVICIO DE ADMINISTRACIÓN TRIBUTARIA DE LIMA- SAT LIMA	OFICINA	MOBILIARIO DE OFICINA	5,116.00	122.00
11	SERVICIO DE ADMINISTRACIÓN TRIBUTARIA DE LIMA- SAT LIMA	MAQUINARIA, VEHÍCULOS Y OTROS	MOBILIARIO PARA TALLERES Y METALMECÁNICA	344.00	11.00

Ver Anexo 7.4 Muebles (Adjunto en PDF)

Ver Anexo 7.5 Vehículos/Maquinarias (Adjunto en PDF)

#### LEYENDA GRUPO

A: Nombre de Ejecutora Presupuestal

B: 04 Agrícola y Pesquero

11 Aire Acondicionado Y Refrigeración

18 Animales

25 Aseo Y Limpieza

32 Cocina Y Comedor

C: 04 Aeronave

08 Cómputo

22 Equipo

29 Ferrocarril

36 Maquinaria Pesada

D: Cantidad Total por Grupo

E: Cantidad Total por grupo adquiridos por la gestión

39 Cultura Y Arte

46 Electricidad Y Electrónica

53 Hospitalización

60 Instrumento De Medición

50 Máquina

64 Mobiliario

71 Nave o Artefacto Naval

78 Producción Y Seguridad

82 Vehículo

67 Maquinaria Vehículos Y Otros

74 Oficina

81 Recreación Y Deporte

88 Seguridad Industrial

95 Telecomunicaciones

## 7.6. Aplicativos informáticos de la entidad.

N°	Unidad Ejecutora Presupuestal	Cantidad Total de Aplicativos Informáticos	Cantidad Desarrollados o Adquiridos en la Gestión
1	SERVICIO DE ADMINISTRACIÓN TRIBUTARIA DE LIMA- SAT LIMA	38.00	15.00

Ver Anexo 7.6 (Adjunto en PDF)

## 7.7. Licencias de software.

N°	Unidad Ejecutora Presupuestal	Tipos de Licencia de Software	Cantidad Total	Cantidad adquirida en la Gestión
	A	B	C	D
1	SERVICIO DE ADMINISTRACIÓN TRIBUTARIA DE LIMA- SAT LIMA	FINE REPORTS	1.00	1.00
2	SERVICIO DE ADMINISTRACIÓN TRIBUTARIA DE LIMA- SAT LIMA	VEEAM BACKUP & REPLICATION ENTERPRISE	1.00	1.00
3	SERVICIO DE ADMINISTRACIÓN TRIBUTARIA DE LIMA- SAT LIMA	POWER DESIGNER	1.00	0.00
4	SERVICIO DE ADMINISTRACIÓN TRIBUTARIA DE LIMA- SAT LIMA	TENABLE IO WEB APP SCANNING	1.00	1.00
5	SERVICIO DE ADMINISTRACIÓN TRIBUTARIA DE LIMA- SAT LIMA	AUTOCAD	1.00	0.00
6	SERVICIO DE ADMINISTRACIÓN TRIBUTARIA DE LIMA- SAT LIMA	OLIK VIEW SERVER ENTERPRISE Y NAMED USER CAL	1.00	1.00



7	SERVICIO DE ADMINISTRACIÓN TRIBUTARIA DE LIMA- SAT LIMA	VMWARE VSPHERE Y VCENTER SERVER	1.00	1.00
8	SERVICIO DE ADMINISTRACIÓN TRIBUTARIA DE LIMA- SAT LIMA	TENABLE IO VULNERABILITY MANAGER	1.00	1.00
9	SERVICIO DE ADMINISTRACIÓN TRIBUTARIA DE LIMA- SAT LIMA	OWASP ZAP	1.00	0.00
10	SERVICIO DE ADMINISTRACIÓN TRIBUTARIA DE LIMA- SAT LIMA	SPSS STATISTICS - IBM	1.00	0.00
11	SERVICIO DE ADMINISTRACIÓN TRIBUTARIA DE LIMA- SAT LIMA	EXCHANGE SERVER - MICROSOFT	1.00	0.00
12	SERVICIO DE ADMINISTRACIÓN TRIBUTARIA DE LIMA- SAT LIMA	SIMPLE RISK GRC PLATFORM	1.00	0.00
13	SERVICIO DE ADMINISTRACIÓN TRIBUTARIA DE LIMA- SAT LIMA	CREATIVE CLOUD ALL - ADOBE	1.00	1.00
14	SERVICIO DE ADMINISTRACIÓN TRIBUTARIA DE LIMA- SAT LIMA	REDHAT ENTERPRISE LINUX SERVER ESTANDAR	1.00	0.00
15	SERVICIO DE ADMINISTRACIÓN TRIBUTARIA DE LIMA- SAT LIMA	SISTEMA DE INFORMACIÓN PARA LA ADMINISTRACIÓN TRIBUTARIA (SIAT)	1.00	0.00
16	SERVICIO DE ADMINISTRACIÓN TRIBUTARIA DE LIMA- SAT LIMA	OFFICE - MICROSOFT	1.00	0.00
17	SERVICIO DE ADMINISTRACIÓN TRIBUTARIA DE LIMA- SAT LIMA	DATA PROTECTOR - MICRO FOCUS	1.00	1.00
18	SERVICIO DE ADMINISTRACIÓN TRIBUTARIA DE LIMA- SAT LIMA	CONTROL DE COLAS CC+	1.00	0.00
19	SERVICIO DE ADMINISTRACIÓN TRIBUTARIA DE LIMA- SAT LIMA	WITH SECURE ENDPOINT	1.00	1.00
20	SERVICIO DE ADMINISTRACIÓN TRIBUTARIA DE LIMA- SAT LIMA	BPM - BIZAGI	1.00	0.00
21	SERVICIO DE ADMINISTRACIÓN TRIBUTARIA DE LIMA- SAT LIMA	SISTEMA DE ADMINISTRACION DE FINANZAS	1.00	0.00
22	SERVICIO DE ADMINISTRACIÓN TRIBUTARIA DE LIMA- SAT LIMA	KALI LINUX	1.00	0.00
23	SERVICIO DE ADMINISTRACIÓN TRIBUTARIA DE LIMA- SAT LIMA	QUEST FLOGLIGHT	1.00	1.00
24	SERVICIO DE ADMINISTRACIÓN TRIBUTARIA DE LIMA- SAT LIMA	WINDOWS REMOTE DESKOP SERVICES - MICROSOFT	1.00	0.00
25	SERVICIO DE ADMINISTRACIÓN TRIBUTARIA DE LIMA- SAT LIMA	WINDOWS SERVER - MICROSOFT	1.00	0.00
26	SERVICIO DE ADMINISTRACIÓN TRIBUTARIA DE LIMA- SAT LIMA	SOFTWARE PARA RECONOCIMIENTO DE MARCAS OPTICAS	1.00	1.00
27	SERVICIO DE ADMINISTRACIÓN TRIBUTARIA DE LIMA- SAT LIMA	PROJECT - MICROSOFT	1.00	0.00
28	SERVICIO DE ADMINISTRACIÓN TRIBUTARIA DE LIMA- SAT LIMA	ARCGIS	1.00	0.00
29	SERVICIO DE ADMINISTRACIÓN TRIBUTARIA DE LIMA- SAT LIMA	VISUAL STUDIO TEAM SYSTEM - MICROSOFT	1.00	0.00
30	SERVICIO DE ADMINISTRACIÓN TRIBUTARIA DE LIMA- SAT LIMA	STANDARD ONE Y ENTERPRISE - ORACLE	1.00	1.00
31	SERVICIO DE ADMINISTRACIÓN TRIBUTARIA DE LIMA- SAT LIMA	POWER BUILDER	1.00	1.00
32	SERVICIO DE ADMINISTRACIÓN TRIBUTARIA DE LIMA- SAT LIMA	THEHIVE	1.00	1.00
33	SERVICIO DE ADMINISTRACIÓN TRIBUTARIA DE LIMA- SAT LIMA	PL/SQL DEVELOPER	1.00	0.00

34	SERVICIO DE ADMINISTRACIÓN TRIBUTARIA DE LIMA- SAT LIMA	SQL SERVER - MICROSOFT	1.00	0.00
35	SERVICIO DE ADMINISTRACIÓN TRIBUTARIA DE LIMA- SAT LIMA	JBoss ENTERPRISE APPLICATION PLATFORM	1.00	0.00
36	SERVICIO DE ADMINISTRACIÓN TRIBUTARIA DE LIMA- SAT LIMA	MAP OBJECTS - ESRI	1.00	0.00
37	SERVICIO DE ADMINISTRACIÓN TRIBUTARIA DE LIMA- SAT LIMA	VISUAL STUDIO MSDN - MICROSOFT	1.00	1.00
38	SERVICIO DE ADMINISTRACIÓN TRIBUTARIA DE LIMA- SAT LIMA	WAZUH SERVER	1.00	1.00

**Leyenda**

A Nombre de Ejecutora Presupuestal  
B Descripción de La Licencia De Software  
C Cantidad Total por Tipo De Licencias  
D Cantidad Total adquirida en la Gestión

## 7.8. Programación Multianual de Bienes, Servicios y Obras.

N°	Unidad ejecutora	Verificación de Cumplimiento Legal	SI/NO	Rendición de Cuentas / Motivos de la no presentación o no realización
1	SERVICIO DE ADMINISTRACIÓN TRIBUTARIA DE LIMA- SAT LIMA	¿Ha cumplido a la fecha con efectuar la Fase de la Programación Multianual de bienes, Servicios y Obras: Fase de Identificación, en el SIGA-MEF?(1)	SI	
2	SERVICIO DE ADMINISTRACIÓN TRIBUTARIA DE LIMA- SAT LIMA	¿Ha cumplido a la fecha con efectuar la Fase de la Programación Multianual de bienes, Servicios y Obras: Fase de Clasificación y Priorización, en el SIGA-MEF?(2)	SI	
3	SERVICIO DE ADMINISTRACIÓN TRIBUTARIA DE LIMA- SAT LIMA	¿Ha cumplido a la fecha con efectuar la Fase de la Programación Multianual de bienes, Servicios y Obras: Fase de Consolidación y Aprobación? (3)	SI	

Fecha Corte:

**Base Normativa**

- Artículo 14 de la "Directiva para la Programación Multianual de Bienes, Servicios y Obras" Resolución Directoral N° 0014-2021-EF-54.01
- Artículo 19 de la "Directiva para la Programación Multianual de Bienes, Servicios y Obras" Resolución Directoral N° 0014-2021-EF-54.01
- Artículo 22 de la "Directiva para la Programación Multianual de Bienes, Servicios y Obras" Resolución Directoral N° 0014-2021-EF-54.01

## 8. Sistema Administrativo de Gestión de Recursos Humanos

### 8.1. Costo Anual de Personal

N°	Unidad Ejecutora Presupuestal	N° Total General de Personal de la Entidad	N° Total de registros de personal vacantes	N° Total de registros de Personal ocupados	Costo Total Mensual	Costo Total
	A	B	C	D	E	F
1	TOTAL GENERAL	886.00	195.00	691.00	3,213,477.00	44,627,890.00
2	SERVICIO DE ADMINISTRACIÓN TRIBUTARIA DE LIMA- SAT LIMA	886.00	195.00	691.00	3,213,477.00	44,627,890.00

Fecha Corte  
Ver Anexo 8.1 (Adjunto en PDF)

**LEYENDA**

A Nombre de la Unidad Ejecutora Presupuestal  
B Corresponde al Total General (Vacantes y Ocupados) del cuadro Anexo 8.1  
C Corresponde al Total General de Vacantes del cuadro Anexo 8.1  
D Corresponde al Total General de Ocupados del cuadro del cuadro Anexo 8.1  
E Corresponde al Total General del Costo Total Mensual del cuadro Anexo 8.1  
F Corresponde al Total General del Costo Total Anual del cuadro Anexo 8.1

## 8.2. Sanciones en el ejercicio de la función pública.

N°	Unidad Ejecutora Presupuestal	Total de servidores con sanción vigente en el período a rendir	Cantidad de servidores por Tipo de Sanción					Otra sanción
			Suspensión	Inhabilitación a ex servidor	Destitución	Despido	Multa	
	TOTAL GENERAL	4.00	2.00	0.00	0.00	0.00	0.00	2
1	SERVICIO DE ADMINISTRACIÓN TRIBUTARIA DE LIMA- SAT LIMA	4.00	2.00	0.00	0.00	0.00	0.00	2

## 9. Sistema Nacional de Control

### 9.1. Resumen General Por Servicios de Control Simultaneó (Entidad y sus ejecutoras)

N°	Año de Emisión del Informe	Número de Informes de Control Simultaneo con Situaciones adversas en proceso y sin acciones	Cantidad de situaciones adversas en proceso y sin acciones
	<b>A</b>	<b>B</b>	<b>C</b>
	TOTAL DEL PERIODO (-)	0.00	0.00

A Año de Emisión del Informe de Control Simultaneo

B Cantidad de todos los informes de control simultáneo con situaciones adversas en proceso y sin acciones a la fecha de corte

C Cantidad de situaciones adversas en proceso y sin acciones según fecha de vencimiento registrada en el SAGU, a la fecha de corte

### 9.2. Resumen General Por Servicios de Control Posterior (Entidad y sus ejecutoras)

N°	Año de Emisión del Informe	Número Informes de Control Posterior con recomendaciones Pendientes y en Proceso	Cantidad de recomendaciones Pendientes y en Proceso
	<b>A</b>	<b>B</b>	<b>C</b>
	2014	1.00	6.00
1	2023	3.00	9.00
2	TOTAL DEL PERIODO (2014-2023)	4.00	15.00

A Año de Emisión del Informe de Control Posterior

B Cantidad de informes de control posterior con recomendaciones Pendientes y en Proceso según fecha de vencimiento registrada en el SAGU, hasta la fecha de corte  
C Cantidad de recomendaciones Pendientes y en Proceso según fecha de vencimiento registrada en el SAGU, a la fecha de corte

9.3. Resumen de Informes de Control Posterior por Unidad Ejecutora

N°	AÑO	Unidad Ejecutora Presupuestal	Número Informes de Control Posterior con recomendaciones Pendientes y en Proceso	Cantidad de recomendaciones Pendientes y en Proceso
	A	B	C	D
	2014	SERVICIO DE ADMINISTRACIÓN TRIBUTARIA DE LIMA- SAT LIMA	1.00	6.00
1	2023	SERVICIO DE ADMINISTRACIÓN TRIBUTARIA DE LIMA- SAT LIMA	3.00	9.00
2	TOTAL DEL PERIODO (2014-2023)		4.00	15.00

Ver Anexo 9.1 al 9.2 (Adjunto en PDF)

**Leyenda**

A.Año del Informe de Control Posterior

B.Nombre de la Unidad Ejecutora Presupuestal

C.Cantidad de informes de control posterior con recomendaciones no implementadas según fecha de vencimiento registrada en el SAGU, hasta la fecha de corte

D.Cantidad de recomendaciones no implementadas según fecha de vencimiento registrada en el SAGU, a la fecha de corte

9.4. Resumen de Informes de Control Simultáneo por Unidad Ejecutora

N°	AÑO	Unidad Ejecutora Presupuestal	Número Control Simultaneo con situaciones adversas en proceso y sin acciones	Cantidad de situaciones adversas en proceso y sin acciones
	A	B	C	D
	TOTAL DEL PERIODO (-)		0.00	0.00

Ver Anexo 9.3 (Adjunto en PDF)

**Leyenda**

A.Año del Informe de Control Posterior

B.Nombre de la Unidad Ejecutora Presupuestal

C.Cantidad de informes de control simultáneo con situaciones adversas no superadas según fecha de vencimiento registrada en el SAGU, hasta la fecha de corte

D.Cantidad de situaciones adversas no superadas según fecha de vencimiento registrada en el SAGU, a la fecha de corte

9.5. Resumen de Implementación del Sistema de Control Interno

N°	Nombre de la Ejecutora Presupuestal	2022		2023		2024	
		Grado de Madurez	Nivel de Madurez	Grado de Madurez	Nivel de Madurez	Grado de Madurez	Nivel de Madurez
1	SERVICIO DE ADMINISTRACIÓN TRIBUTARIA DE LIMA- SAT LIMA	70.37	SCI INTERMEDIO	96.30	SCI ÓPTIMO	94.55	SCI ÓPTIMO

Ver Anexo 9.4 (Adjunto en PDF)

Nota: Considerar el grado de madurez de los últimos 3 años

## 10. Sistema de Modernización de la Gestión Pública

### Avances en la Implementación del Sistema de Modernización de la Gestión Pública (por pliego)

#### 10.1. Estructura Organización y Funcionamiento del Estado

Reglamento de Organización y Funciones (aplica a Ministerios, organismos públicos y Universidades)

El ROF de la entidad se encuentra adecuado a la normativa (1) (Si/No)	Norma de aprobación del ROF (2)
NO	

Leyenda:

- (1) Ministerios y organismos públicos - Adecuación al D.S N°054- 2018 –PCM - Si coloca si significa que el ROF vigente fue aprobado con posterioridad a la emisión de los Lineamientos de Organización y Funciones y contó con la opinión técnica previa favorable de la Secretaría de Gestión Pública.  
Gobiernos Regionales - Si coloca si significa que la SGP, como rector del Sistema Administrativo de Modernización de la Gestión Pública, ha emitido un Informe técnico de verificación posterior aleatoria (con posterioridad a la aprobación del ROF); o, un informe técnico de opinión previa (con anterioridad a la aprobación del ROF, en caso se haya solicitado su asistencia técnica para su elaboración. De ser afirmativo, indicar número de Informe de la SGP.  
Gobiernos Locales - Adecuación a la Norma Técnica N°01-2020-PCM/SGP/SSAP - Si coloca si significa que el ROF de la municipalidad ha adoptado alguno de los modelos de estructura orgánica regulados en la Norma Técnica N°01-2020-PCM/SGP/SSAP.  
Universidades - Adecuación a la RM N° 588-2019-MINEDU - Si coloca si significa que el ROF de la universidad se ha sujetado a lo dispuesto en la Resolución Ministerial N° 588-2019-MINEDU.
- (2) Ministerios y organismos públicos - Decreto Supremo que aprueba la sección primera del ROF y Norma del Titular de la entidad que aprueba la sección segunda del ROF.  
Gobiernos Regionales - Ordenanza Regional que aprueba el ROF.  
Gobiernos Locales - Ordenanza Municipal que aprueba el ROF.  
Universidades - Resolución del Titular que aprueba el ROF.  
Ver Anexo 10.1

#### 10.2. Información a completar por pliego relacionada con el Manual de Operaciones – MOP de Programas, Proyectos especiales, órganos desconcentrados, órganos académicos, direcciones regionales y fondos, según corresponda

N°	Nombre del Programa/Proyecto/Órgano o Fondo	Norma de aprobación del MOP (1)	MOP cuenta con Informe de la SGP (2)
No se encontraron registros.			

Leyenda

- (1) Señalar el N° del Decreto Supremo, Resolución Ministerial, Resolución del Titular de la Entidad u Otros (especificar).  
(2) Si coloca si significa que la SGP, como rector del Sistema Administrativo de Modernización de la Gestión Pública, ha emitido un Informe técnico de verificación posterior aleatoria (con posterioridad a la aprobación del MOP); o, un informe técnico de opinión previa (con anterioridad a la aprobación del MOP) en caso se haya solicitado su asistencia técnica para su elaboración. De ser afirmativo, indicar número de Informe de la SGP.

#### 10.3. Simplificación Administrativa – Sistema Único de Trámites (SUT)

Tipo de Expediente (1)	Nivel de avance (2) (Por iniciar/En proceso /Finalizado)	N° de Expediente generado en el SUT (3)
CARGA INICIAL	FINALIZADO	03.32.0000-001-2020

Leyenda:

- (1) "Carga inicial": cuando la entidad realizó el registro en el SUT del TUPA vigente.  
"Expediente regular": cuando la entidad registró un expediente para la actualización de su TUPA en el SUT.  
(2) "Por iniciar": cuando la entidad está en fase preparatoria y conformación del equipo de trabajo.  
"En proceso": cuando la entidad está registrando la información de sus trámites en el SUT.  
"Finalizado": cuando ha concluido el registro y cuenta con el expediente publicado o en proceso de evaluación por la entidad revisora.  
Cabe precisar que las Municipalidades Provinciales y Gobiernos Regionales no requieren la presentación a otra entidad para la aprobación de su TUPA.

(3) Consignar el número de expediente generado en el aplicativo SUT.  
Cabe precisar que para las municipalidades del tipo E, F y G el vencimiento del plazo de implementación del SUT y del nuevo formato TUPA es el 31/12/2022.

#### 10.4. Gestión de Reclamos

Tramo de implementación (1)	% de avance en la implementación (2)	Porcentaje de reclamos atendidos dentro del plazo legal (3)
TRAMO V	75	100

**Leyenda:**

- (1) El proceso de implementación de la Gestión de Reclamos se soporta en una plataforma digital única para el Estado "Libro de Reclamaciones" establecida en el Decreto Supremo N° 007-2020-PCM y en la Norma Técnica N° 001-2021-PCM-SGP, se efectúa en forma progresiva a través de cinco (5) tramos, según se detalla a continuación:
- a. Primer tramo (I): Poder Ejecutivo, que incluye a ministerios, organismos públicos, Fuerzas Armadas y Policía Nacional del Perú, cuyo plazo máximo de implementación vence el 31 de julio de 2022
- b. Segundo tramo (II): Programas y proyectos del Poder Ejecutivo, Fondo Nacional de Financiamiento de la Actividad Empresarial del Estado - FONAFE y las empresas bajo su ámbito a las cuales les aplique el Decreto Supremo N° 007-2020-PCM, cuyo plazo máximo de implementación vence el 31 de diciembre de 2021.
- c. Tercer tramo (III): Poder Legislativo, Poder Judicial, Organismos Constitucionalmente Autónomos, universidades y municipalidades de Lima Metropolitana, cuyo plazo máximo de implementación vence el 30 de abril de 2022.
- d. Cuarto tramo (IV): Gobiernos regionales, proyectos y universidades regionales, cuyo plazo máximo de implementación vence el 31 de octubre de 2022.
- e. Quinto tramo (V): Gobiernos locales (provinciales y distritales de tipo A, B y D), cuyo plazo máximo de implementación vence el 31 de diciembre de 2023.
- (2) **De acuerdo al % de cumplimiento del proceso definido en la Norma Técnica N° 001-2021-PCM-SGP y que es informado por la SGP conforme se da cumplimiento a las actividades. No corresponde en aquellos casos donde el tramo no haya iniciado.**
- (3) Cálculo que la entidad debe extraer de los reportes de su plataforma digital. No corresponde en aquellos casos donde la entidad no haya finalizado la implementación.

### 11. Sistema de Defensa Jurídica del Estado

#### 11.1. TOTAL DE PROCESOS Y OBLIGACIONES PECUNIARIAS A FAVOR Y CONTRA EL ESTADO

N°	Cantidad Total de Investigaciones (en el Ministerio Público)	Cantidad total de Procesos (en el Poder Judicial)	Cantidad de total de otros Procesos	Cantidad Total de Procesos	Cantidad Total de Casos Emblemáticos	Estado demandante/denunciante/agrañado/actor civil			Estado demandado/denunciado/tercero civil		
						Monto Total establecido en la sentencia	Monto Cobrado	Monto Pendiente de cobro	Monto Total establecido en la sentencia	Monto Pagado	Monto Pendiente de pago
	A	B	C	D		E			F		
1	304.00	6,552.00	48.00	6,904.00	68.00	6,599,159.79	190,466.99	6,408,692.80	22,312,411.97	9,556,627.37	12,755,784.60

Fecha Corte:

Nota: El presente formato está orientado a recopilar la información en forma total y/o acumulada de toda la carga procesal de la procuraduría pública.

(A) Total de investigaciones en el Ministerio Público (en diligencias preliminares e investigación preparatoria). En caso del C. de PP de 1940, se debe consignar solo la data total referida a la investigación preliminar.

(B) Total de procesos en el PJ (precisar la carga total acumulada entre todas las materias que conozca la procuraduría y que se encuentren judicializadas)

(C) Total de procesos que no se encuentren o no se tramiten ante el Ministerio Público ni ante el Poder Judicial (procesos arbitrales, arbitrajes laborales, procesos administrativos, conciliaciones y similares)

(D) Cantidad procesos de la sumatoria de A+B+C

(E) Pagos exigidos por el Estado

(F) Pagos reclamados al Estado

Ver Anexo 11.1 y 11.2 (Adjunto en PDF)

### 3. SECCIÓN II: INDICADORES DE EFICACIA Y OTROS RELACIONADOS A LA ENTIDAD

Esta sección permite verificar el nivel de logro alcanzado por la entidad en el cumplimiento de sus objetivos, con información estructurada de sus indicadores. Asimismo, establece una relación entre dos o más datos y permite la comparación entre distintos periodos, productos similares o una meta o compromiso.

Se presenta la información de indicadores que alcanza los 8 años incluyendo el año de presentación del Informe de Rendición de Cuentas de Titulares, para mostrar la tendencia que tiene el indicador en el periodo de gestión anterior y el actual.

N°	Unidad Ejecutora Presupuestal	# Indicadores
	SERVICIO DE ADMINISTRACIÓN TRIBUTARIA DE LIMA- SAT LIMA	2
1	TOTAL	2

Ver Anexo 12 Indicadores de Eficacia y Otros Relacionados a la Entidad.

#### 4. SECCIÓN III: RELACIÓN DE SERVICIOS PÚBLICOS QUE BRINDA LA ENTIDAD

Cuenta con información de servicios públicos que responden a las necesidades de las personas y que son entregadas por las entidades públicas, en cumplimiento de sus funciones misionales hacia sus usuarios o ciudadanía. Estos servicios pueden tomarse como fuente de información del Planeamiento Estratégico Institucional, Sistema de Control Interno, Programas Presupuestales y otros.

N°	Unidad Ejecutora Presupuestal	# Servicios públicos que brinda la Entidad.	# Servicios públicos que no aplica la Entidad.
	Total general	10	0
1	SERVICIO DE ADMINISTRACIÓN TRIBUTARIA DE LIMA- SAT LIMA	10	0

Ver Anexo 13 Relación de Servicios Públicos que Brinda la Entidad

#### 5. SECCIÓN IV: RESULTADOS DE LA GESTIÓN DEL TITULAR POR CADA SERVICIO PÚBLICO

En esta sección los titulares de entidades responden preguntas para [auto] evaluar su gestión respecto a los servicios públicos que brinda la entidad a su cargo; las preguntas están vinculadas a criterios, tales como cobertura, eficacia, eficiencia, calidad, entre otros.

N°	Unidad Ejecutora Presupuestal	# Servicios Públicos Auto Evaluado
	Total general	10
1	SERVICIO DE ADMINISTRACIÓN TRIBUTARIA DE LIMA- SAT LIMA	10

Ver Anexo 14: Resultados de la Gestión del Titular por cada Servicio Público.

#### 6. ANEXOS

ANEXOS POR UNIDAD EJECUTORA:

4241

## SERVICIO DE ADMINISTRACIÓN TRIBUTARIA DE LIMA- SAT LIMA

### SECCIÓN I: INFORMACIÓN DE LOS SISTEMAS DE ADMINISTRATIVOS

Anexo 1: Sistema Nacional de Planeamiento estratégico.

Anexo 1.1 Presupuesto asignado para Acciones Estratégicas Institucionales (AEI) del Plan Estratégico Institucional (PEI)

Anexo 1.2 cumplimiento de metas de indicadores de Acciones Estratégicas Institucionales (AEI) del Plan Estratégico Institucional (PEI)

Anexo 2: Sistema Nacional de Presupuesto Público.

Anexo 2.1 A nivel de Unidad Ejecutora, toda Fuente de Financiamiento

Anexo 2.2 A nivel de Unidad Ejecutora por cada Fuente de Financiamiento.

Anexo 2.3 A Nivel de Unidad Ejecutora por Actividades y Proyectos

Anexo 2.4 Resumen de ingresos y gastos por fuente de financiamiento

Anexo 3: Sistema Nacional de Programación Multianual y Gestión de Inversiones

Anexo 3.1: Inversión pública

Anexo 3.2: Obras

Anexo 4: Sistema Nacional de Contabilidad

Anexo 4.1 Estados de situación Financiera por pliego

Anexo 4.2 Estados de Gestión por pliego.

Anexo 4.3 Estado de Cambios de Patrimonio Neto por unidad ejecutora

Anexo 4.4 Estado de Flujo de Efectivo por unidad ejecutora

Anexo 4.5 Estado de la Depuración y Sinceramiento

Anexo 5: Sistema Nacional de Tesorería

Anexo 5.1: Cartas Fianzas Vigentes

Anexo 5.2: Documentos Valorados en Custodia

Anexo 5.3: Fideicomisos

Anexo 5.4: Saldos de Cuentas.

Anexo 5.5: Titulares y Suplentes de las Cuentas



Anexo 5.6: Últimos Giros Realizados en la Fecha de Corte.

Anexo 6: Sistema Nacional de Endeudamiento

Anexo 6.1: Operación de Endeudamiento - Préstamos

Anexo 7: Sistema Nacional de Abastecimiento

Anexo 7.1: Procedimientos de Selección

Anexo 7.2.1: Contratos

Anexo 7.2.2: Contratos de Terceros / Locación de Servicios

Anexo 7.3: Bienes Inmuebles y predios en propiedad

Anexo 7.4: Bienes Muebles:

Anexo 7.5: Bienes Muebles Vehículos / Maquinarias.

Anexo 7.6: Aplicativos Informáticos de la Entidad

Anexo 8: Sistema Administrativo de Gestión de Recursos Humanos

Anexo 8.1 Costo Anual de Personal

Anexo 8.2 Funcionarios Sancionados.

Anexo 9: Sistema Nacional de Control

Anexo 9.1 Detalle de los informes de Control Posterior por Unidad Ejecutora

Anexo 9.2: Detalle de funcionarios con presunta responsabilidad administrativa

Anexo 9.3: Detalle de los informes de Control Simultáneo por Unidad Ejecutora

Anexo 9.4: Implementación del Sistema de Control Interno

Anexo 10: Sistema de Modernización de la Gestión Pública

Anexo 10.1: Sistema de Modernización del Estado

Anexo 11: Sistema Nacional de Defensa Jurídica del Estado

Anexo 11.1: Cantidad total de otros procesos

Anexo 11.2: Total de casos emblemáticos y de casos con montos mayores o iguales a 50 UIT

## **SECCIÓN II: INDICADORES DE EFICACIA Y OTROS RELACIONADOS A LA ENTIDAD**

Anexo 12: Indicadores de Eficacia y Otros Relacionados a la Entidad

### **SECCIÓN III: RELACIÓN DE SERVICIOS PÚBLICOS QUE BRINDA LA ENTIDAD**

Anexo 13: Catálogo de Servicios Públicos

### **SECCIÓN IV: RESULTADOS DE LA GESTIÓN DEL TITULAR POR CADA SERVICIO PÚBLICO**

Anexo 14: Resultados de la Gestión del Titular por cada Servicio Público