

INFORME
“RENDICIÓN DE CUENTAS DE TITULARES
POR CESE EN EL CARGO”

FINAL

SERVICIO DE ADMINISTRACIÓN
TRIBUTARIA DE LIMA- SAT LIMA

ANEXO N° 6

DIRECTIVA N° 016-2022-CG/PREVI

LIMA – LIMA – LIMA

10 - 2025

:
FIRMA DEL TITULAR DE LA ENTIDAD NOMBRES Y APELLIDOS: MARIA DEL PILAR CABALLERO ESTELLA CARGO: GERENTE GENERAL

La información registrada en el presente informe tiene la condición de declaración jurada y el que suscribe se responsabiliza por su contenido y los anexos de las cuatro secciones, incluyendo la información de sus unidades ejecutoras.

¹ *Tipo Informe: a) Por Periodo Anual o b) Por Cese en el Cargo.*

² *Aplica solo para Informe de Rendición de Cuentas por Cese en el Cargo para periodo definido.*

INFORME DE RENDICIÓN DE CUENTAS DE TITULARES

- I.** INFORMACIÓN GENERAL DEL PROCESO DE RENDICIÓN DE CUENTAS DE TITULARES
 - I.1 Información General del Titular
 - I.2 Información de los Titulares de las Unidades Ejecutoras
 - I.3 Misión, Visión, Valores y Organigrama
 - I.4 Logros Alcanzados en el Periodo de Gestión
 - I.5 Limitaciones en el Periodo a Rendir
 - I.6 Recomendaciones de Mejora
- II.** SECCIÓN I: INFORMACIÓN DE LOS SISTEMAS ADMINISTRATIVOS
- III.** SECCIÓN II: INDICADORES DE EFICACIA Y OTROS RELACIONADOS A LA ENTIDAD
- IV.** SECCIÓN III: RELACIÓN DE SERVICIOS PÚBLICOS QUE BRINDA LA ENTIDAD
- V.** SECCIÓN IV: RESULTADOS DE LA GESTIÓN DEL TITULAR POR CADA SERVICIO PÚBLICO
- VI.** ANEXOS

I. INFORMACIÓN GENERAL DEL PROCESO DE RENDICIÓN DE CUENTAS DE TITULARES.

I.1 Información General del Titular de Pliego.

Nombre de la entidad:	SERVICIO DE ADMINISTRACIÓN TRIBUTARIA DE LIMA- SAT LIMA		
Código de la Entidad:	4241	Cargo del Titular:	GERENTE GENERAL
Apellidos y Nombres del Titular:	MARIA DEL PILAR CABALLERO ESTELLA		
Tipo de documento de identidad:	DNI	N° de documento de identidad:	06674738
Teléfono (1):	972894603	Correo Electrónico (1):	mcaballero@sat.gob.pe
Tipo de informe:	RENDICIÓN DE CUENTAS DE TITULARES POR CESE EN EL CARGO		
INFORME A REPORTAR			
Fecha de inicio de gestión:	01/12/2024	Nro. Documento de Nombramiento/Designación	RESOLUCION DE ALCALDIA 427
Fecha de cese de gestión:		Nro. Documento de Cese de corresponder	
Fecha de inicio del periodo reportado:	01/01/2025	Fecha de corte del periodo reportado:	13/10/2025
Fecha de Generación (*):	23/10/2025		
Apellidos y Nombres del Funcionario Responsable:	ALVARO HERNANDO AQUINO INGUNZA		
Cargo del Funcionario Responsable:	JEFE DE LA OFICINA GENERAL DE ADMINISTRACION		

(*) El Aplicativo Informático llenará dicho campo de forma automática al término del proceso.

I.2 Información de los Titulares de las Unidades Ejecutoras

Titulares de las Unidades Ejecutoras que intervienen en la elaboración del Informe					
N°	Unidad ejecutora	Tipo y N° de documento de identidad	Apellidos y nombres	Fecha de inicio en el cargo	Remitió información (si/no)

Comentarios:

no aplica

I.3 Misión, Visión, Valores y Organigrama

a. Misión

"Promover una cultura de cumplimiento oportuno de las obligaciones tributarias y no tributarias a través de un servicio transparente y de calidad en la recaudación efectiva de los ingresos de la Municipalidad Metropolitana de Lima, para el desarrollo de la ciudad de Lima"

b. Visión

No Aplica

c. Valores

Valores corporativos:

Transparencia:

Actuamos en base a la verdad y las normas, facilitando el acceso a información clara y oportuna.

Innovación:

Generamos soluciones modernas, rápidas y digitales, pensando en la satisfacción de nuestros usuarios.

Valores individuales:

Compromiso

:

Asumimos con responsabilidad nuestras funciones y nos caracterizamos por la perseverancia y firme actitud para alcanzar nuestros objetivos.

Integridad:

Nos comprometemos en hacer siempre lo correcto, basando nuestras acciones en el marco de la ética pública y principios morales.

Vocación de servicio:

Damos respuesta a las expectativas de los ciudadanos de forma oportuna y mostrando amabilidad en la atención.

d. Organigrama

<https://www.sat.gob.pe/TransparenciaV3/Portals/0/Docs/MOP/MOP2024/MOP.pdf>

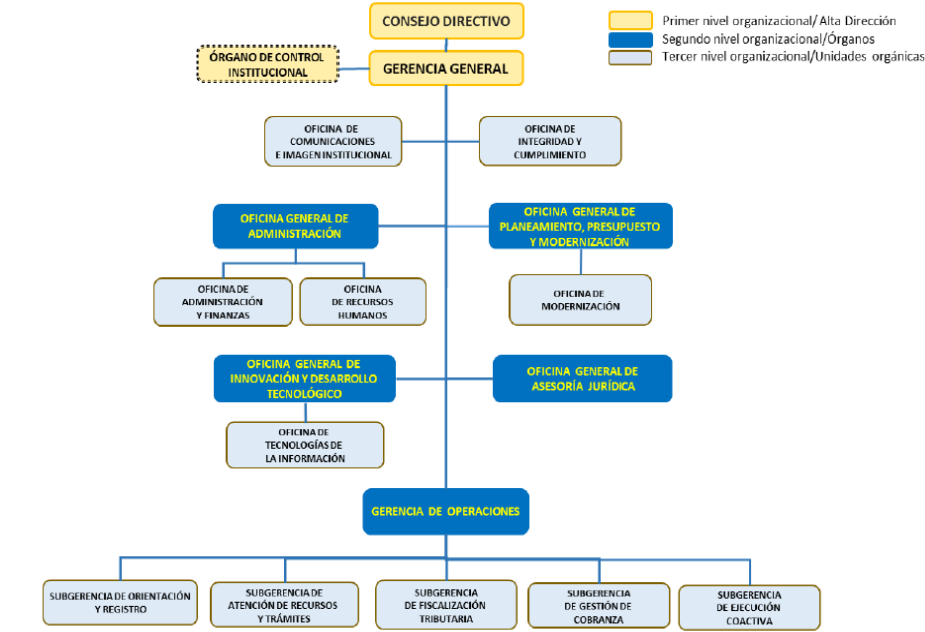

Fuente: Oficina de Modernización
Vigente desde el 01.12.24, aprobado con Decreto de Alcaldía N° 015

Para mayor información acceder a: [Manual de Operaciones](#)

I.4 Logros Alcanzados en el Periodo de Gestión

1. A nivel de recaudación, al 13 de octubre 2025 la recaudación acumulada ascendió a S/ 1,162 millones, superando en 8.2% la meta establecida, equivalente a S/ 1,074.5 millones, y superando la recaudación del año 2024 a la misma fecha en 10.9%. Asimismo, al cierre de mayo 2025 se logró cumplir con la meta del Compromiso N° 2 del "Programa de Incentivos 2024 tramo III, al recaudar 50.0 millones de soles respecto de lo emitido para el año 2025 de 89.5 millones de soles, logrando una efectividad de 55.9% superando la meta MEF que fue de 49.4%, permitiendo con ello otorgarle mayores recursos a la MML por el cumplimiento de la meta del Programa de Incentivos 2024 tramo III.

2. Durante el periodo evaluado, la institución fue reconocida por su compromiso con la mejora continua y la innovación en la gestión pública, al obtener la certificación de dos iniciativas como Buenas Prácticas en Gestión Pública: "Paga lo justo por tu cartilla tributaria" y "Educa SAT: Cultura tributaria para el desarrollo de tu ciudad". Asimismo, se presentaron 02 propuestas al Concurso Nacional de Buenas Prácticas en Calidad de Servicios organizado por la Presidencia de Consejo de Ministros (PCM): "Aprovecha Tu Descuento, registra Tu Papeleta Fácil" y "Constancia de no adeudo digital en línea". Estas iniciativas reflejan el esfuerzo sostenido por promover la cultura tributaria, fortalecer el vínculo con la ciudadanía y fomentar el cumplimiento responsable de las obligaciones, consolidando el rol institucional como referente en modernización y servicio público.

3. En coherencia con los valores corporativos que promueven la innovación y la mejora continua, se consolidaron avances en la transformación digital, reforzando la Agencia Virtual con nuevas funcionalidades como el servicio de prescripción de papeletas y procedimientos de tránsito, el módulo de acceso a la información pública (Perfil Ciudadano) y mejoras en la emisión de constancias de no obligación al pago del Impuesto de Alcabala.

Asimismo, se implementó el servicio de Notificación Electrónica de actos administrativos (en materia de tránsito y transporte) para los ciudadanos afiliados al Sistema de Casillas Electrónicas del MTC, en el marco de la normativa vigente, y para actos Administrativos y documentos se implementó el sistema de Casillas de Electrónicas del SAT, optimizando con ello el proceso de notificación de la entidad. En la línea de promover la innovación y la mejora continua, el SAT realizó el lanzamiento del Laboratorio de Innovación y Transformación Digital - INNOVASAT LAB, espacio destinado al desarrollo de soluciones tecnológicas orientadas al ciudadano.

4. Comprometidos con nuestros valores de integridad, se fortalecieron las iniciativas orientadas a la transparencia y la prevención de la corrupción. En este marco, se implementó la Plataforma Digital Única de Denuncias del Ciudadano, que permite presentar denuncias de presuntos actos de corrupción de forma virtual, presencial o anónima. En ese sentido, se obtuvo la segunda mejor puntuación entre las entidades de la MML en el Ranking Nacional de Implementación del Modelo de Integridad 2024, con un puntaje de 0.46 en el Índice de Capacidad Preventiva frente a la Corrupción (ICP), destacando avances en políticas de integridad, controles internos y canal de denuncias, y reafirmando el compromiso con una gestión ética, transparente y responsable.

I.5 Limitaciones en el Periodo a Rendir

1. Alta rotación de personal que pone en riesgo las actividades operativas de la entidad, sumado a ello la aprobación de medidas de austeridad dispuestas por la Municipalidad Metropolitana de Lima (MML) la cual genera limitaciones en la contratación servicios, afectando la oportunidad y continuidad de determinadas acciones operativas.

2. Mediante Ordenanza N° 2768, el Concejo Metropolitano de Lima suspendió a partir del 01 de setiembre al 31 de diciembre de 2025 el porcentaje de comisión de recaudación de 4% al Servicio de Administración Tributaria - SAT, lo que conllevó a una disminución de los ingresos que se proyectaban recaudar, y con ello a una limitación en la gestión presupuestal, restringiendo la capacidad de gasto de esta entidad.

I.6 Recomendaciones de Mejora

1. Seguir implementando servicios digitales adaptados a las necesidades de los ciudadanos, con el objetivo de agilizar el acceso para el cumplimiento de las obligaciones tributarias y no tributarias y permitir gestionar los trámites con el SAT de manera rápida y cómoda desde su hogar.

2. Implementar acciones para recopilar los datos de contacto del ciudadano durante la atención, permitiendo a los asesores actualizar dicha información en el momento. Esto facilitará su procesamiento y contribuirá a la optimización de las diversas acciones de la Entidad.

3. Continuar reforzando las acciones de integridad y la lucha contra la corrupción.

II. SECCIÓN I: INFORMACIÓN DE LOS SISTEMAS ADMINISTRATIVOS

Comprende la información relevante de los 11 Sistemas Administrativos del Estado mediante los cuales se organizan las actividades de la administración pública y que tienen por finalidad promover la eficacia y eficiencia siendo de aplicación nacional; Planeamiento Estratégico, Presupuesto Público, Inversión Pública, Abastecimiento, Contabilidad, Tesorería, Endeudamiento Público, Gestión de Recursos Humanos, Defensa Judicial del Estado, Control y Modernización de la Gestión Pública.

1. SISTEMA NACIONAL DE PLANEAMIENTO ESTRATÉGICO

1.1. Información General del Plan Estratégico Institucional (PEI)

Horizonte
temporal del
PEI(*)

Año inicio

2024

Año fin

2029

Resolución
que aprueba el
PEI vigente

RESOLUCIÓN DE
ALCALDÍA N°200

Fecha de
resolución

14/05/2024

Informe
técnico
CEPLAN

N°000216-2024-
CEPLAN-DNCPPEI

Fecha de
informe técnico

09/05/2024

Cantidad
Objetivos
Estratégicos
Institucionales
del PEI(**)

9

Link del PEI en
el Portal de
Transparencia
Estándar

[HTTPS://
WWW.MUNLIMA.GOB.PE/WP-
CONTENT/UPLOADS/2024/05/
PLAN-ESTRATEGICO-
INSTITUCIONAL-2024-2029-
1.PDF](https://www.munlima.gob.pe/wp-content/uploads/2024/05/PLAN-ESTRATEGICO-INSTITUCIONAL-2024-2029-1.PDF)

(*) El horizonte temporal del PEI debe cubrir el POI Multianual que se viene desarrollando a la fecha.

(**) Ver Anexo 1.1: (Adjunto en PDF)

1.2. Resumen de Objetivos Estratégicos Institucionales del PEI

Objetivo Estratégico Institucional (OEI)	Nombre del Indicador	Avance del indicador en el periodo reportado (%)
OEI 09:: FORTALECER LA GESTIÓN INSTITUCIONAL DE LA MUNICIPALIDAD METROPOLITANA DE LIMA	FTI 09: INDICE DE GESTIÓN INSTITUCIONAL	97.30

Ver Anexo 1.1: (Adjunto en PDF)

2. INFORMACIÓN DEL SISTEMA ADMINISTRATIVO DE PRESUPUESTO PÚBLICO

2.1. Resumen de Ejecución Presupuestal

Ejercicio Presupuestal: 2025

N°	Unidad Ejecutora Presupuestal	PIA	PIM	Certificación	Compromiso	Devengado	Girado	% Certificación	% Compromiso	% Devengado	% Girado
	A	B	C	D	E	F	G	H	I	J	K
	TOTAL GENERAL	118,764,	119,305,	102,287,919.00	95,907,177.00	67,570,707.00	67,306,956.	85.74	80.39	56.64	56.42

N°	Unidad Ejecutora Presupuestal	PIA	PIM	Certificación	Compromiso	Devengado	Girado	% Certificación	% Compromiso	% Devengado	% Girado
	A	B	C	D	E	F	G	H	I	J	K
		667.00	123.00				00				
1	SERVICIO DE ADMINISTRACIÓN TRIBUTARIA DE LIMA- SAT LIMA	118,764,667.00	119,305,123.00	102,287,919.00	95,907,177.00	67,570,707.00	67,306,956.00	85.74	80.39	56.64	56.42

Ver Anexo 2.1 al 2.3 (Adjunto en PDF)

Nota: La información requerida en el cuadro es extraída del SIAF-MEF a una fecha de corte.**Leyenda**

A: Nombre de la Unidad Ejecutora Presupuestal

B: Presupuesto Institucional de Apertura

C: Presupuesto Institucional Modificado

D: Certificación Presupuestal

E: Compromiso

F: Devengado

G: Girado (Esta etapa es registrada en el SIAF por la Oficina de Tesorería o la que haga sus veces)

H: Avance % Certificación

I: Avance % Compromiso

J: Avance % Devengado

K: Avance % Girado (Esta etapa es registrada en el SIAF por la Oficina de Tesorería o la que haga sus veces)

2.2. Resumen de Presupuesto Participativo

N°	Año	Gestionó Presupuesto Participativo (Si/ No)	Presupuesto Participativo Aprobado Si/	Presupuesto Participativo Ejecutado Si/
	A	B	C	D

Ver Anexo 2.4 por cada año de gestión (Adjunto en PDF)

Nota: Aplica para Gobierno Regional o Gobierno Local. En caso no se asignó presupuesto participativo poner cero.**Leyenda**

A: Año de gestión del Titular del Gobierno Regional o Gobierno Local.

B: Responder sobre la gestión del Presupuesto Participativo para ese año.

C: Monto del Presupuesto Participativo aprobado para ese año de gestión.

D: Monto del Presupuesto Participativo ejecutado para ese año de gestión.

3. INFORMACIÓN DEL SISTEMA NACIONAL DE PROGRAMACIÓN MULTIANUAL Y GESTIÓN DE INVERSIONES**3.1. Resumen de Inversiones**

N°	Unidad Ejecutora Presupuestal	Cantidad total de inversiones cerradas	Cantidad total de las inversiones activas	Cantidad total de las inversiones desactivadas	Costo total de las inversiones activas	Devengado o acumulado de las inversiones activas	Pago total de las IP activas	Saldo de las inversiones activas
	A	B	C	D	E	F	G	H
	TOTAL GENERAL	0	8	0	19,917,469.19	1,557,315.32	1,557,315.32	18,360,153.87
1	SERVICIO DE ADMINISTRACIÓN TRIBUTARIA DE LIMA- SAT	0	8	0	19,917,469.19	1,557,315.32	1,557,315.32	18,360,153.87

N°	Unidad Ejecutora Presupuestal	Cantidad total de inversiones cerradas	Cantidad total de las inversiones activas	Cantidad total de las inversiones desactivadas	Costo total de las inversiones activas	Devengado o acumulado de las inversiones activas	Pago total de las IP activas	Saldo de las inversiones activas
	A	B	C	D	E	F	G	H
	LIMA							

Ver Anexo 3.1 (Adjunto en PDF)

Nota: En donde corresponda, se toman en consideración las denominaciones usadas en sistema de consulta avanzada del MEF, debido a la variedad de tipos de formatos que existen en el Banco de Inversiones

Leyenda

A: Nombre de la unidad ejecutora de inversiones

B, C y D: Cantidades totales ingresados en el campo "F" del anexo 3.1

E, F y G: Importes totales ingresados en los campos "J", "K" y "L" respectivamente del anexo 3.1

H: Resultado de la diferencia de los campos (E-G)

3.2. Resumen de Obras públicas (OP)

N°	Unidad Ejecutora Presupuestal	Cantidad de OP sin ejecución	Cantidad de OP en ejecución	Cantidad de OP paralizadas	Cantidad de obras públicas finalizadas sin liquidación	Cantidad de obras públicas finalizadas con liquidación	Cantidad total de Obras Públicas	Costo Total Final o Estimación de la OP	Monto Total Pagado	Saldo Por Pagar
	A	B	C	D	E	F	G	H	I	J
	TOTAL GENERAL	0	0	0	0	0	0	0.00	0.00	0.00
1	SERVICIO DE ADMINISTRACIÓN TRIBUTARIA DE LIMA- SAT LIMA	0	0	0	0	0	0	0.00	0.00	0.00

Ver Anexo 3.2 (Adjunto en PDF)

Leyenda

A: Nombre de la unidad ejecutora de inversiones

B, C, D, E: Registrar cantidades del campo E del anexo 3.2

F: Registrar cantidades del campo G del anexo 3.2 (Considerar la recepción parcial y total)

G: Sumatoria de los campos (B, C, D, E Y F)

H: Importe total del campo L del anexo 3.2

I: Importe total del campo M del anexo 3.2

J: Importe total del campo I del anexo 3.2

3.3. Resumen de Obras públicas paralizadas (OPP)

N°	Unidad Ejecutora de Inversiones	Cantidad de OPP con resolución de paralización	Cantidad de OPP sin resolución de paralización
	A	B	C
1	SERVICIO DE ADMINISTRACIÓN TRIBUTARIA DE LIMA- SAT LIMA	0	0

Ver Anexo 3.3 (Adjunto en PDF)

4. INFORMACIÓN DEL SISTEMA NACIONAL DE CONTABILIDAD PÚBLICA

INFORMACIÓN FINANCIERA**4.1. Estado de situación Financiera**

N°	Unidad Ejecutora Presupuestal	Activo Corriente	Activo No Corriente	TOTAL ACTIVO	Pasivo Corriente	Pasivo No Corriente	Patrimonio	TOTAL PASIVO Y PATRIMONIO
1	SERVICIO DE ADMINISTRACIÓN TRIBUTARIA DE LIMA- SAT LIMA	86,071,668.83	37,342,059.70	123,413,728.53	23,366,984.34	17,416,148.24	82,630,595.95	123,413,728.53

Ver Anexo 4.1: EF-1 (Adjunto en PDF)

4.2. Estado de Gestión

N°	Unidad Ejecutora Presupuestal	Ingresos	Costos y Gastos	RESULTADO DEL EJERCICIO SUPERAVIT (DEFICIT)
1	SERVICIO DE ADMINISTRACIÓN TRIBUTARIA DE LIMA- SAT LIMA	35,174,674.33	21,813,009.67	13,361,664.66

Ver Anexo 4.2: EF-2 (Adjunto en PDF)

4.3. Estado de Cambios de Patrimonio Neto

N°	Unidad Ejecutora Presupuestal	Hacienda Nacional	Hacienda Nacional Adicional	Resultados No Realizados	Reservas	Resultados Acumulados	TOTAL
1	SERVICIO DE ADMINISTRACIÓN TRIBUTARIA DE LIMA- SAT LIMA	60,910,291.38	0.00	2,174,598.14	0.00	5,701,091.76	68,785,981.28

Ver Anexo 4.3: EF-3 (Adjunto en PDF)

4.4. Estado de Flujos de Efectivo

N°	Unidad Ejecutora Presupuestal	A. Actividades de Operación			B. Actividades de Inversión			C. Actividades de Financiamiento			D. Total Aumento (Disminución) del Efectivo y Equivalente al efectivo	E. Diferencia de Cambio	F. Saldo Efectivo y Equivalente al efectivo al inicio del ejercicio	G. Saldo Efectivo y Equivalente al efectivo al finalizar el ejercicio
		Entradas de Efectivo	Salidas de Efectivo	Aumento (disminución) Efectivo y Equivalente al Efectivo	Entradas de Efectivo	Salidas de Efectivo	Aumento (Disminución) Efectivo y Equivalente al Efectivo	Entradas de Efectivo	Salidas de Efectivo	Aumento (Disminución) Efectivo y Equivalente al Efectivo				
1	SERVICIO DE ADMINISTRACIÓN TRIBUTARIA DE LIMA- SAT LIMA	35,355,324.26	27,348,162.94	8,007,161.32	0.00	64,102.58	64,102.58	0.00	0.00	0.00	7,943,058.74	0.00	74,454,920.51	82,397,979.25

Ver Anexo 4.4: EF-4 (Adjunto en PDF)

4.5. Estado de la Depuración y Sinceramiento

N°	Unidad Ejecutora Presupuestal	Último entregable aprobado de avance	Numero de resolución	Fecha
----	-------------------------------	--------------------------------------	----------------------	-------

Ver Anexo 4.5: (Adjunto en PDF)

5. INFORMACIÓN DEL SISTEMA NACIONAL DE TESORO PÚBLICO

5.1. Resumen de Cartas Fianzas en Custodia

N°	Unidad Ejecutora Presupuestal	Cantidad Total de Cartas Fianza
	TOTAL GENERAL	18
1	SERVICIO DE ADMINISTRACIÓN TRIBUTARIA DE LIMA- SAT LIMA	18

Ver Anexo 5.1 (Adjunto en PDF)

5.2. Resumen de Documentos Valorados en Custodia

N°	Unidad Ejecutora Presupuestal	Cantidad de Letras (*)	Cantidad de Pagarés (*)	Cantidad de Facturas Negociables (*)	Cantidad de Otros Documentos (**)
	TOTAL GENERAL	0	0	0	0
1	SERVICIO DE ADMINISTRACIÓN TRIBUTARIA DE LIMA- SAT LIMA	0	0	0	0

Ver Anexo 5.2 (Adjunto en PDF)

(*) Indicar la cantidad de documentos valorados en custodia hasta la fecha de corte.

(**) Indicar la cantidad de otros documentos distintos a Letras, Pagarés y Facturas negociables registrados en el anexo 5.2.

5.3. Resumen de Fideicomisos

N°	Unidad Ejecutora Presupuestal	Cantidad de Cuentas de Fideicomiso (*)
	TOTAL GENERAL	0
1	SERVICIO DE ADMINISTRACIÓN TRIBUTARIA DE LIMA- SAT LIMA	0

Ver Anexo 5.3 (Adjunto en PDF)

(*) Indicar la cantidad de cuentas de fideicomiso que tenga la entidad a la fecha de corte.

5.4. Resumen de Cantidad de Cuentas

N°	Unidad Ejecutora Presupuestal	Cantidad de Cuentas (*)
	TOTAL GENERAL	26
1	SERVICIO DE ADMINISTRACIÓN TRIBUTARIA DE LIMA- SAT LIMA	26

Ver Anexo 5.4 (Adjunto en PDF)

(*) Indicar la cantidad de cuentas bancarias que tenga la entidad en: Empresas bancarias, entidades financieras estatales, empresas financieras, cajas municipales de ahorros y créditos, cajas de crédito y popular, cajas rurales de ahorro y crédito. Asimismo, debe indicar la Cuenta Única de Tesoro (CUT).

5.5. Resumen de Titulares y Suplentes de las Cuentas

N°	Unidad Ejecutora Presupuestal	Cantidad de Titulares (*)	Cantidad de Suplentes (*)
	TOTAL GENERAL	2	2
1	SERVICIO DE ADMINISTRACIÓN TRIBUTARIA DE LIMA- SAT LIMA	2	2

Ver Anexo 5.5 (Adjunto en PDF)

(*) Indicar la cantidad de responsables con la condición de titular o suplente de las cuentas bancarias.

6. INFORMACIÓN DEL SISTEMA NACIONAL DE ENDEUDAMIENTO PÚBLICO**6.1. Operación de Endeudamiento - Préstamos**

N°	Unidad Ejecutora Presupuestal	Cantidad de Contratos de Préstamos
	TOTAL GENERAL	0
1	SERVICIO DE ADMINISTRACIÓN TRIBUTARIA DE LIMA- SAT LIMA	0

Ver Anexo 6.1 (Según formato adjunto por PDF)

7. INFORMACIÓN DEL SISTEMA NACIONAL DE ABASTECIMIENTO**7.1. Resumen de Procedimientos de Selección (vigentes)**

Información por Pliego

N°	Objeto Contractual	Total, Valor Referencial / en soles S/. (Aplica solo a Obras y Consultoría de obras)	Cantidad de Procedimiento de selección (Vigentes)
		A	B
	TOTAL GENERAL	3,426,740.03	9
1	BIEN	2,210,725.53	4
2	SERVICIO	1,216,014.50	5

Leyenda

A: Total Valor Referencial / Valor Estimado en soles por Objeto Contractual.

B: Cantidad de Convocatorias o Procesos de Selección Vigentes a la fecha de corte.

Información por Unidad Ejecutora

N°	Unidad Ejecutora Presupuestal	Objeto Contractual	Total, Valor Referencial / Estimado en soles S/. (Aplica solo a Obras y Consultoría de obras)	Cantidad de Procedimiento de selección (Vigentes)
			C	D
	TOTAL GENERAL		3,426,740.03	9
1	SERVICIO DE ADMINISTRACIÓN TRIBUTARIA DE LIMA- SAT LIMA	BIEN	2,210,725.53	4
2	SERVICIO DE ADMINISTRACIÓN TRIBUTARIA DE LIMA- SAT LIMA	SERVICIO	1,216,014.50	5

Ver Anexo 7.1 (Adjunto en PDF)

Leyenda:

A: Nombre de Ejecutora individual

B: Tipo de objeto (Bien, Consultoría de Obra, Servicio)

C: Valor Referencial / Valor Estimado en soles S/.

D: Cantidad de Procedimientos de Selección Vigentes.

7.2. Resumen de Contratos Vigentes y Pendientes de Pago (Por montos superiores a 8 UIT)**Información por Pliego**

N°	Objeto Contractual	Número total de contratos vigentes (por montos superiores a 8 UIT)	Monto de Contratos S/.
	TOTAL GENERAL	49	59,418,464.63
1	BIEN	5	1,500,353.56
2	SERVICIO	44	57,918,111.07

Información por Unidad ejecutora

N°	Unidad Ejecutora Presupuestal	Objeto Contractual	Número total de contratos vigentes (por montos superiores a 8 UIT)	Monto en soles S/.
	TOTAL GENERAL		49	59,418,464.63
1	SERVICIO DE ADMINISTRACIÓN	SERVICIO	44	57,918,111.07

N°	Unidad Ejecutora Presupuestal	Objeto Contractual	Número total de contratos vigentes (por montos superiores a 8 UIT)	Monto en soles S/.
	TRIBUTARIA DE LIMA- SAT LIMA			
2	SERVICIO DE ADMINISTRACIÓN TRIBUTARIA DE LIMA- SAT LIMA	BIEN	5	1,500,353.56

Ver Anexo 7.2 (Adjunto en PDF)

7.3. Resumen de Contratos Vigentes y Pendientes de Pago (Por montos menores o iguales a 8 UIT)

Información por Pliego

N°	Objeto Contractual	Número total de contratos vigentes (por montos menores o iguales a 8 UIT)	Monto de Contratos S/.
	TOTAL GENERAL		

Información por Unidad ejecutora

N°	Unidad Ejecutora Presupuestal	Objeto Contractual	Número total de contratos vigentes (por montos menores o iguales a 8 UIT)	Monto en soles S/.
	TOTAL GENERAL			

Ver Anexo 7.2 (Adjunto en PDF)

7.4. Resumen de Bienes Inmuebles

N°	Unidad Ejecutora Presupuestal	Cantidad Inmuebles Propios	Cantidad Inmuebles Alquilados	Cantidad Inmuebles con Administración Gratuita (Afectación en Uso)	Cantidad Inmuebles con Asignación de Uso Temporal (Incautado)	Cantidad Inmuebles bajo otros derechos	Total de Inmuebles
	TOTAL GENERAL						

Ver Anexo 7.3. (Adjunto en PDF)

7.5. Resumen de Predios

N°	Unidad Ejecutora Presupuestal	Cantidad Predios Propios	Cantidad Predios alquilados	Cantidad Predios con Administración Gratuita (Afectación en Uso)	Cantidad Predios con Asignación de Uso Temporal (Incautado)	Cantidad Predios bajo otros derechos	Total Predios
	TOTAL GENERAL	1	0	0	0	0	1
1	SERVICIO DE ADMINISTRACIÓN TRIBUTARIA DE LIMA- SAT LIMA	1	0	0	0	0	1

Ver Anexo 7.3. (Adjunto en PDF)

7.6. Resumen de Bienes Muebles Por Grupo y Clase (excepto vehículos y maquinarias)

N°	Unidad Ejecutora Presupuestal	Grupo	Clase	Cantidad Total por Grupo/Clase	Cantidad Total por Grupo/Clase adquiridos por la gestión
	A	B	C	D	E
	TOTAL GENERAL			12,997.00	3,879.00
1	SERVICIO DE ADMINISTRACIÓN TRIBUTARIA DE LIMA- SAT LIMA	TELECOMUNICACIONES	EQUIPO DE TELECOMUNICACIONES	906.00	163.00
2	SERVICIO DE ADMINISTRACIÓN TRIBUTARIA DE LIMA- SAT LIMA	SEGURIDAD INDUSTRIAL	EQUIPO DE SEGURIDAD INDUSTRIAL	309.00	84.00
3	SERVICIO DE ADMINISTRACIÓN TRIBUTARIA DE LIMA- SAT LIMA	RECREACIÓN Y DEPORTE	EQUIPO DE RECREACIÓN Y DEPORTE	2.00	0.00
4	SERVICIO DE ADMINISTRACIÓN TRIBUTARIA DE LIMA- SAT LIMA	OFICINA	MOBILIARIO DE OFICINA	5,289.00	812.00
5	SERVICIO DE ADMINISTRACIÓN TRIBUTARIA DE LIMA- SAT LIMA	OFICINA	EQUIPO DE OFICINA	267.00	68.00
6	SERVICIO DE ADMINISTRACIÓN TRIBUTARIA DE LIMA- SAT LIMA	OFICINA	CÓMPUTO	4,803.00	2,386.00
7	SERVICIO DE ADMINISTRACIÓN TRIBUTARIA DE LIMA- SAT LIMA	MAQUINARIA, VEHÍCULOS Y OTROS	EQUIPO OTRAS ESPECIALIDADES	78.00	20.00
8	SERVICIO DE ADMINISTRACIÓN TRIBUTARIA DE LIMA- SAT LIMA	INSTRUMENTO DE MEDICIÓN	EQUIPO INSTRUMENTOS DE MEDICIÓN	78.00	10.00
9	SERVICIO DE ADMINISTRACIÓN TRIBUTARIA DE LIMA- SAT LIMA	HOSPITALIZACIÓN	MOBILIARIO DE HOSPITALIZACIÓN	58.00	10.00
10	SERVICIO DE ADMINISTRACIÓN TRIBUTARIA DE LIMA- SAT LIMA	HOSPITALIZACIÓN	EQUIPO DE HOSPITALIZACIÓN	43.00	38.00
11	SERVICIO DE ADMINISTRACIÓN TRIBUTARIA DE LIMA- SAT LIMA	ELECTRICIDAD Y ELECTRÓNICA	EQUIPO DE ELECTRICIDAD Y ELECTRÓNICA	369.00	151.00
12	SERVICIO DE ADMINISTRACIÓN TRIBUTARIA DE LIMA- SAT LIMA	CULTURA Y ARTE	MOBILIARIO DE CULTURA Y ARTE	131.00	0.00
13	SERVICIO DE ADMINISTRACIÓN TRIBUTARIA DE LIMA- SAT LIMA	COCINA Y COMEDOR	MOBILIARIO DE COCINA Y COMEDOR	9.00	2.00
14	SERVICIO DE ADMINISTRACIÓN TRIBUTARIA DE LIMA- SAT LIMA	COCINA Y COMEDOR	EQUIPO DE COCINA Y COMEDOR	118.00	45.00
15	SERVICIO DE ADMINISTRACIÓN TRIBUTARIA DE LIMA- SAT LIMA	ASEO Y LIMPIEZA	MOBILIARIO DE ASEO Y LIMPIEZA	1.00	0.00
16	SERVICIO DE ADMINISTRACIÓN TRIBUTARIA DE LIMA- SAT LIMA	ASEO Y LIMPIEZA	EQUIPO DE ASEO Y LIMPIEZAS	3.00	0.00
17	SERVICIO DE ADMINISTRACIÓN TRIBUTARIA DE LIMA- SAT LIMA	BIENES DE ACTIVO FIJO NO CATALOGADOS POR SBN	BIENES ACTIVOS FIJOS PRE FABRICADOS	6.00	0.00
18	SERVICIO DE ADMINISTRACIÓN TRIBUTARIA DE LIMA- SAT LIMA	AIRE ACONDICIONADO Y REFRIGERACIÓN	EQUIPO DE AIRE ACONDICIONADO Y REFRIGERACIÓN	527.00	90.00

Ver Anexo 7.4 Muebles (Adjunto en PDF)

LEYENDA GRUPO**A:** Nombre de Ejecutora Presupuestal

B:	04 Agrícola y Pesquero 11 Aire Acondicionado Y Refrigeración 18 Animales 25 Aseo Y Limpieza 32 Cocina Y Comedor	39 Cultura Y Arte 46 Electricidad Y Electrónica 53 Hospitalización 60 Instrumento De Medición 50 Máquina 64 Mobiliario 71 Nave o Artefacto Naval 78 Producción Y Seguridad 82 Vehículo	67 Maquinaria Vehículos Y Otros 74 Oficina 81 Recreación Y Deporte 88 Seguridad Industrial 95 Telecomunicaciones
-----------	---	--	--

D: Cantidad Total por Grupo**E:** Cantidad Total por grupo adquiridos por la gestión**7.7. Resumen de Vehículos y Maquinaria**

N°	Unidad Ejecutora Presupuestal	Cantidad de Vehículos	Cantidad de Maquinarias	Estado Operativo	Estado Inoperativas	Cantidad Total de Vehículos y Maquinarias	Cantidad Total adquiridos por la gestión
	A	B	C	D = (B+C)	E = (B+C)	F = (D+E)	G
	TOTAL GENERAL	18	362	376	4	380	23
1	SERVICIO DE ADMINISTRACIÓN TRIBUTARIA DE LIMA- SAT LIMA	18	362	376	4	380	23

Ver Anexo 7.5 Vehículos y Maquinarias (Adjunto en PDF)

Leyenda**A:** Nombre de la unidad ejecutora de inversiones**B, C:** Cantidades totales del campo C del anexo 7.7**D:** Cantidad total de vehículos y maquinarias con estado operativo, del campo I del anexo 7.7**E:** Cantidad total de vehículos y maquinarias con estado inoperativo, del campo I del anexo 7.7**F:** Sumatoria total del campo D+E**G:** Cantidad total de vehículos y maquinarias adquiridas por la gestión**7.8. Resumen de Aplicativos informáticos de la Entidad.**

N°	Unidad Ejecutora Presupuestal	Cantidad Total de Aplicativos Informáticos	Cantidad Desarrollados o Adquiridos en la Gestión
	TOTAL GENERAL	59	33
1	SERVICIO DE ADMINISTRACIÓN TRIBUTARIA DE LIMA- SAT LIMA	59	33

Ver Anexo 7.6 (Adjunto en PDF)

7.9. Licencias de Software.

N°	Unidad Ejecutora Presupuestal	Tipos de Licencia de Software	Cantidad Total	Cantidad adquirida en la Gestión
	A	B	C	D
	TOTAL GENERAL		35	25
1	SERVICIO DE ADMINISTRACIÓN TRIBUTARIA DE LIMA- SAT LIMA	SOFTWARE	35	25

Leyenda

A Nombre de la Unidad Ejecutora Presupuestal

B Descripción de La Licencia De Software
 C Cantidad Total por Tipo De Licencias
 D Cantidad Total adquirida en la Gestión

7.10. Bienes Muebles: Cumplimiento con Ente Rector de Bienes Muebles-MEF

N°	Unidad Ejecutora Presupuestal	Verificación de Cumplimiento Legal	Fecha de atención	N° de Documentos sustentatorio
1	SERVICIO DE ADMINISTRACIÓN TRIBUTARIA DE LIMA- SAT LIMA	1. ¿Cuándo fue el último inventario patrimonial de bienes muebles realizado en la Entidad? Indicar fecha y número de documentación sustentatoria.	14/02/2025	INFORME FINAL DE INVENTARIO DE BIENES MUEBLES PATRIMONIALES - EJERCICIO FISCAL 2024
2	SERVICIO DE ADMINISTRACIÓN TRIBUTARIA DE LIMA- SAT LIMA	2. ¿Cuándo fue el último inventario de almacén realizado en la Entidad? Indicar fecha y número de documentación sustentatoria.	30/06/2025	MEMORANDO MÚLTIPLE N° D000053-2025-SAT-OAF

N° Base Normativa

- Decreto Legislativo N° 1439, Decreto Legislativo del Sistema Nacional de Abastecimiento.
 -Reglamento del Decreto Legislativo N° 1439, Decreto Legislativo del Sistema Nacional de Abastecimiento, aprobado mediante el Decreto Supremo N° 217-2019-EF.
 -Directiva N° 006-2021-EF/54.01, "Directiva para la gestión de bienes muebles patrimoniales en el marco del Sistema Nacional de Abastecimiento".
- Decreto Legislativo N° 1439, Decreto Legislativo del Sistema Nacional de Abastecimiento.
 -Reglamento del Decreto Legislativo N° 1439, Decreto Legislativo del Sistema Nacional de Abastecimiento, aprobado mediante el Decreto Supremo N° 217-2019-EF.
 -Directiva N° 004-2021-EF/54.01, "Directiva para la gestión de Almacenamiento y distribución de Bienes Muebles".

7.11. Programación Multianual de Bienes, Servicios y Obras.

N°	Unidad Ejecutora	Verificación de Cumplimiento Legal	SI/NO	Fecha de atención	Motivos de la no realización
1	SERVICIO DE ADMINISTRACIÓN TRIBUTARIA DE LIMA- SAT LIMA	3. ¿Ha cumplido a la fecha con efectuar la Fase de la Programación Multianual de bienes, Servicios y Obras: Fase de Identificación, en el SIGA-MEF?	Si	03/04/2025	
2	SERVICIO DE ADMINISTRACIÓN TRIBUTARIA DE LIMA- SAT LIMA	4. ¿Ha cumplido a la fecha con efectuar la Fase de la Programación Multianual de bienes, Servicios y Obras: Fase de Clasificación y Priorización, en el SIGA-MEF?	Si	25/09/2025	
3	SERVICIO DE ADMINISTRACIÓN TRIBUTARIA DE LIMA- SAT LIMA	5. ¿Ha cumplido a la fecha con efectuar la Fase de la Programación Multianual de bienes, Servicios y Obras: Fase de Consolidación y Aprobación, en el SIGA-MEF?	No		LA FASE III SE REALIZAR UNA VEZ APROBADO EL PIA 2026

Nota: La obligación del llenado del campo es solo por las Fases cumplidas dentro del plazo de Ley, hasta la fecha de corte.

Base Normativa

- Artículo 14 de la "Directiva para la Programación Multianual de Bienes, Servicios y Obras" Resolución Directoral N° 0014-2021-EF-54.01
- Artículo 19 de la "Directiva para la Programación Multianual de Bienes, Servicios y Obras" Resolución Directoral N° 0014-2021-EF-54.01
- Artículo 22 de la "Directiva para la Programación Multianual de Bienes, Servicios y Obras" Resolución Directoral N° 0014-2021-EF-54.01

8. INFORMACIÓN DEL SISTEMA ADMINISTRATIVO DE GESTIÓN DE RECURSOS HUMANOS

8.1. Resumen de Costo de Personal y Pensiones

N°	Unidad Ejecutora Presupuestal	Total de puestos ocupados a la fecha de corte	Total de puestos vacantes a la fecha de corte	Total de registros	Total Costo Permanente	Total Costo Ocasional	Costo Total de Personal	Costo Mensual Promedio
	TOTAL GENERAL	750	56	806	28,554,831.00	2,720,950.00	31,275,781.00	2,855,483.00
1	SERVICIO DE ADMINISTRACIÓN TRIBUTARIA DE LIMA- SAT LIMA	750	56	806	28,554,831.00	2,720,950.00	31,275,781.00	2,855,483.00

Fecha Corte:

Ver Anexo 8.1 (Adjunto en PDF)

8.2. Resumen de Procedimientos Disciplinarios

N°	Unidad Ejecutora Presupuestal	Tipo de Procedimiento	Suspensión	Inhabilitación a exservidor	Destitución	Despido	Multa	Otra sanción	Sanciones impuestas durante el periodo	Sanciones vigentes a la fecha de corte
	TOTAL GENERAL		5	2	2	0	0	1	8	5
1	SERVICIO DE ADMINISTRACIÓN TRIBUTARIA DE LIMA- SAT LIMA	PAD	5	2	2	0	0	1	8	5

Fecha Corte:

Ver Anexo 8.2 (Adjunto en PDF)

9. INFORMACIÓN DEL SISTEMA NACIONAL DE CONTROL

9.1. Control Posterior

9.1.1. Resumen General de Recomendaciones de Informes de Control Posterior (Entidad y sus ejecutoras)

N°	Año de Emisión del Informe	Número Informes de Control Posterior con recomendaciones Pendientes y en Proceso	Cantidad de recomendaciones Pendientes y en Proceso
	A	B	C
	TOTAL DEL PERIODO (2024- 2025)	2	4
1	2024	1	1
2	2025	1	3

A Año de Emisión del Informe de Control Posterior

B Cantidad de informes de control posterior con recomendaciones Pendientes y en Proceso según fecha de vencimiento registrada en el SAGU, hasta la fecha de corte

C Cantidad de recomendaciones Pendientes y en Proceso según fecha de vencimiento registrada en el SAGU, a la fecha de corte.

9.1.2. Resumen General de Recomendaciones de Informes de Control Posterior por Unidad Ejecutora

N°	AÑO	Unidad Ejecutora Presupuestal	Número Informes de Control Posterior con recomendaciones Pendientes y en Proceso	Cantidad de recomendaciones Pendientes y en Proceso
	A	B	C	D
	TOTAL DEL PERIODO (2024-2025)		2	4
1	2024	SERVICIO DE ADMINISTRACIÓN TRIBUTARIA DE LIMA- SAT LIMA	1	1
2	2025	SERVICIO DE ADMINISTRACIÓN TRIBUTARIA DE LIMA- SAT LIMA	1	3

Ver Anexo 9.1 (Adjunto en PDF)

Leyenda:

A. Año del Informe de Control Posterior

B. Nombre de la Unidad Ejecutora Presupuestal

C. Cantidad de informes de control posterior con recomendaciones no implementadas según fecha de vencimiento registrada en el SAGU, hasta la fecha de corte

D. Cantidad de recomendaciones no implementadas según fecha de vencimiento registrada en el SAGU, a la fecha de corte

9.2. Funcionarios con Presunta Responsabilidad Administrativa

Ver Anexo 9.2 (Adjunto en PDF)

9.3. Control Simultáneo

9.3.1. Resumen General de Situaciones Adversas de Informes de Control Simultáneo (Entidad y sus ejecutoras)

N°	Año de Emisión del Informe	Número de informes de Control Simultáneo con Situaciones adversas en proceso y sin acciones	Cantidad de situaciones adversas en proceso y sin acciones
	A	B	C
	TOTAL DEL PERIODO (-)		

A Año de Emisión del Informe de Control Simultáneo

B Cantidad de todos los informes de control simultáneo con situaciones adversas en proceso y sin acciones a la fecha de corte

C Cantidad de situaciones adversas en proceso y sin acciones según fecha de vencimiento registrada en el SAGU, a la fecha de corte

9.3.2. Resumen General de Situaciones Adversas de Informes de Control Simultáneo por Unidad Ejecutora

N°	Año	Unidad Ejecutora Presupuestal	Número de informes Control Simultáneo con situaciones adversas en proceso y sin acciones	Cantidad de situaciones adversas en proceso y sin acciones
	A	B	C	D
	TOTAL DEL PERIODO (-)			

Ver Anexo 9.3 (Adjunto en PDF)

Leyenda

A. Año del Informe de Control Posterior

B. Nombre de la Unidad Ejecutora Presupuestal

C. Cantidad de informes de control simultáneo con situaciones adversas no superadas según fecha de vencimiento registrada en el SAGU, hasta la fecha de corte

D. Cantidad de situaciones adversas no superadas según fecha de vencimiento registrada en el SAGU, a la fecha de corte

9.4. Resumen de Implementación del Sistema de Control Interno

N°	Nombre de la Ejecutora Presupuestal	2022		2023		2024		2025	
		Grado de Madurez	Nivel de Madurez	Grado de Madurez	Nivel de Madurez	Grado de Madurez	Nivel de Madurez	Grado de Madurez	Nivel de Madurez
1	SERVICIO DE ADMINISTRACIÓN TRIBUTARIA DE LIMA- SAT LIMA	70,37	SCI INTERMEDIO	96,3	SCI ÓPTIMO	94,55	SCI ÓPTIMO	83,33	SCI AVANZADO

Ver Anexo 9.4 (Adjunto en PDF)

Nota: Considerar el grado de madurez de los últimos 4 años

10. INFORMACIÓN DEL SISTEMA ADMINISTRATIVO DE MODERNIZACIÓN DE LA GESTIÓN PÚBLICA

10.1. Gestión de la Calidad de Servicios

La entidad implementó la NTCS	No	Cantidad de bins o servicios mejorados con la aplicación de la NTCS (*)	0
-------------------------------	----	---	---

Ver Anexo 10.1 (Adjunto en PDF)

Nota: Registrar cantidades de acuerdo a la información ingresada en la sección 1 de anexo 10.1

10.2. Gestión de reclamos (GdR)

La entidad orienta y difunde sobre el uso de libro de reclamaciones	Si	Medio de orientación y/o difusión del libro de reclamaciones.	VIRTUAL
Disponibilidad del libro de relaciones digital en el portal web de la entidad GOB.PE y propio			Si
Cantidad de reclamos presentados por la ciudadanía	8,367	Tiempo promedio de atención de reclamos (en días hábiles)	20
Cantidad de reclamos denegados	1,413	Índice de satisfacción de las personas respecto a la atención y la repuesta de los reclamos (**)	0.00%
Cantidad de reclamos aceptados	6,424	Porcentaje de reclamos atendidos dentro del plazo legal (*)	100.00%
Cantidad de bienes y servicios mejorados con la aplicación de la gestión de reclamos (***)			2

Nota:

Recalo: es el mecanismo de participación de la ciudadanía a través del cual las personas, expresan su insatisfacción o disconformidad ante la entidad o empresa de la administración pública que lo atendió un bien o servicio.

Leyenda:

(*) Cálculo que la entidad debe extraer de los reportes de su plataforma digital. No corresponde en aquellos casos donde la entidad no haya finalizado la implementación.

(**) El índice resulta de: (Cantidad de evaluaciones positivas / total de evaluaciones).

(***) Ver Anexo 10.1 (Adjunto en PDF)

10.3. Gobierno Abierto (GA)

Principio de gobierno abierto	Cantidad de iniciativas implementadas
-------------------------------	---------------------------------------

En transparencia y acceso a la información pública	5
En participación ciudadana	3
En rendición de cuentas	1
En Integridad	2

Ver Anexo 10.1 (Adjunto en PDF)

Nota: Registrar cantidades de acuerdo a la información ingresada en la sección 2 del anexo 10.1

10.4. Simplificación Administrativa – Sistema único de trámites (SUT)

SUT			Respuesta
La entidad cuenta con un usuario administrador SUT actualizado (Sistema único de trámites)			Si
La entidad utiliza el SUT (Sistema único de trámites) para la elaboración y actualización de su TUPA			Si
La entidad cuenta con el TUPA aprobado y vigente, publicado en el SUT: incluye los procedimientos administrativos estandarizados de su competencia			Si
Norma de Aprobación	ORDENANZA 1967		
Fecha de emisión de la norma de aprobación	14/07/2016	Fecha de publicación de la norma de aprobación	26/07/2016
Medio de Uso del TUPA	MIXTO	Link virtual o ubicación física del TUPA	https://www.sat.gob.pe/WebSiteV9/Tramites/TramitesTUPA/TUPA

Nota: En caso no aplique coloca N/A = No Aplica

11. INFORMACIÓN DEL SISTEMA ADMINISTRATIVO DE DEFENSA JURIDICA DEL ESTADO

11.1. Total de procesos y obligaciones pecuniarias a favor y contra el estado

N°	Cantidad Total de Investigaciones (en el Ministerio Público)	Cantidad total de Procesos (en el Poder Judicial)	Cantidad total de otros Procesos y similares	Cantidad Total de Procesos	Cantidad total de abogados con carga de expedientes	Cantidad de casos declarados fundados	Cantidad de casos declarados infundados, improcedentes e inadmisibles
	A	B	C	D	E	F	G
1	467	366	1,130	1,963	5.00	611.00	645.00

Fecha Corte:

Nota: El presente formato está orientado a recopilar la información en forma total y/o acumulada de toda la carga procesal de la procuraduría pública o de los.

A: Total de investigaciones en el Ministerio Público (en diligencias preliminares e investigación preparatoria). En caso del C. de PP de 1940, se debe consignar solo la data total referida a la investigación preliminar.

B: Total de procesos en el PJ (precisar la carga total acumulada entre todas las materias que conozca la procuraduría y que se encuentren judicializadas)

C: Total de procesos que no se encuentren o no se tramiten ante el Ministerio Público ni ante el Poder Judicial (procesos arbitrales, arbitrajes laborales, procesos administrativos, conciliaciones y similares) ingresados en el anexo 11.1

D: Cantidad de procesos de la sumatoria de A+B+C

E: Total de abogados que tienen expedientes asignados

F: Cantidad de casos declarados fundados vinculados a la cantidad total de todos los procesos

G: Cantidad de casos declarados infundados, improcedentes e inadmisibles vinculados a la cantidad total de todos los procesos

Ver Anexo 11.1 (Adjunto en PDF)

11.2. Montos de los procesos y obligaciones pecuniarias a favor y contra el estado

N°	Estado demandante/denunciante/agraviado/actor civil			Estado demandado/denunciado/tercero civil		
	Monto Total establecido en las sentencias	Monto Cobrado	Monto Pendiente de cobro	Monto Total establecido en las sentencias	Monto Pagado	Monto Pendiente de pago
	A	B	C	D	E	F
1	6,914,089.96	1,077,143.18	5,836,946.78	197,517.91	61,272.00	136,245.91

Leyenda:

A: Monto total específico establecido en el total de las sentencias vinculadas a procesos en los que la entidad se encuentra como parte demandante, denunciante, agraviado o actor civil.

B: Monto específico cobrado en el total de las sentencias vinculadas a procesos en los que la entidad se encuentra como parte demandante/denunciante/agraviado/actor civil

C: Monto específico pendiente de cobro en el total de las sentencias vinculadas a procesos en los que la entidad se encuentra como parte demandante/denunciante/agraviado/actor civil

D: Monto total específico establecido en el total de las sentencias vinculadas a procesos en los que la entidad se encuentra como parte demandada/ denunciada/tercero civil

E: Monto específico pagado en el total de las sentencias vinculadas a procesos en los que la entidad se encuentra como parte demandada/ denunciada/tercero civil

F: Monto específico pendiente de pago en el total de las sentencias vinculadas a procesos en los que la entidad se encuentra como parte demandada/ denunciada/tercero civil

11.3. Resumen de Casos Emblemáticos

N°	Cantidad total de Casos Emblemáticos	Monto Total de Pretensión Económica	Monto total establecidos en las Sentencias	Monto total pagado por el Estado	Monto total pendiente de pago por el Estado	Monto total cobrado por el Estado	Monto total pendiente de cobro por el Estado
1	35	26,127,531.86	15,918,181.05	138,273.77	10,182,954.85	1,135,191.05	3,897,739.26

Ver Anexo 11.2 (Adjunto en PDF)

12. SECCIÓN II: INDICADORES DE EFICACIA Y OTROS RELACIONADOS A LA ENTIDAD

Esta sección permite verificar el nivel de logro alcanzado por la entidad en el cumplimiento de sus objetivos, con información estructurada de sus indicadores. Asimismo, establece una relación entre dos o más datos y permite la comparación entre distintos periodos, productos similares o una meta o compromiso.

Se presenta la información de indicadores que alcanza los 8 años incluyendo el año de presentación del Informe de Rendición de Cuentas de Titulares, para mostrar la tendencia que tiene el indicador en el periodo de gestión anterior y el actual.

N°	Unidad Ejecutora Presupuestal	# Indicadores
1	SERVICIO DE ADMINISTRACIÓN TRIBUTARIA DE LIMA- SAT LIMA	2

Ver Anexo 12 Indicadores de Eficacia y Otros Relacionados a la Entidad.

13. SECCIÓN III: RELACIÓN DE SERVICIOS PÚBLICOS QUE BRINDA LA ENTIDAD

Cuenta con información de servicios públicos que responden a las necesidades de las personas y que son entregadas por las entidades públicas, **en cumplimiento de sus funciones misionales** hacia sus usuarios o ciudadanía. Estos servicios pueden tomarse

como fuente de información del Planeamiento Estratégico Institucional, Sistema de Control Interno, Programas Presupuestales y otros.

N°	Unidad Ejecutora Presupuestal	# Servicios Públicos que brinda la entidad	# Servicios Públicos que no brinda la entidad
1	SERVICIO DE ADMINISTRACIÓN TRIBUTARIA DE LIMA- SAT LIMA	1	0

Ver Anexo 13 Relación de Servicios Públicos que Brinda la Entidad

14. SECCIÓN IV: RESULTADOS DE LA GESTIÓN DEL TITULAR POR CADA SERVICIO PÚBLICO

En esta sección los titulares de entidades responden preguntas para auto evaluar su gestión respecto a los servicios públicos que brinda la entidad a su cargo; las preguntas están vinculadas a criterios, tales como cobertura, eficacia, eficiencia, calidad, entre otros.

N°	Unidad Ejecutora Presupuestal	# Servicios Públicos autoevaluados que brinda la entidad
1	SERVICIO DE ADMINISTRACIÓN TRIBUTARIA DE LIMA- SAT LIMA	1

Ver Anexo 14: Resultados de la Gestión del Titular por cada Servicio Público.

15. ANEXOS

ANEXOS

SECCIÓN II: INDICADORES DE EFICACIA Y OTROS RELACIONADOS A LA ENTIDAD

ANEXO 1: INDICADORES DE EFICACIA Y OTROS RELACIONADOS A LA ENTIDAD

- ANEXO 12: INDICADORES DE EFICACIA Y OTROS RELACIONADOS A LA ENTIDAD_ENT_2025

SECCIÓN III: RELACIÓN DE SERVICIOS PÚBLICOS O SERVICIOS MISIONALES

ANEXO 2: RELACIÓN DE SERVICIOS PÚBLICOS O SERVICIOS MISIONALES

- ANEXO 13: RELACIÓN DE SERVICIOS QUE BRINDA LA ENTIDAD_ENT_2025

SECCIÓN IV: RESULTADOS DE LA GESTIÓN POR CADA SERVICIO PÚBLICO O SERVICIO MISIONAL

ANEXO 3: RESULTADOS DE LA GESTIÓN POR CADA SERVICIO

- ANEXO 14: RESULTADOS DE LA GESTIÓN DEL TITULAR POR CADA SERVICIO PÚBLICO_ENT_2025

SECCIÓN I : SISTEMAS ADMINISTRATIVOS

ANEXO 4: SISTEMA ADMINISTRATIVO DE PLANEAMIENTO ESTRATÉGICO

- 1.1 CUMPLIMIENTO DE METAS DE INDICADORES DE OEI Y AEI DEL PEI_ENT_2025

ANEXO 5: SISTEMA ADMINISTRATIVO DE PRESUPUESTO PÚBLICO

- ANEXO 2.1: A NIVEL DE UNIDAD EJECUTORA POR TODA FUENTE DE FINANCIAMIENTO_ENT_2025
- ANEXO 2.2: A NIVEL DE UNIDAD EJECUTORA POR ACTIVIDADES, ACCIONES DE INVERSIÓN Y OBRA_ENT_2025
- ANEXO 2.3: INGRESOS Y GASTOS POR FUENTE DE FINANCIAMIENTO_ENT_2025
- ANEXO 2.4: PRESUPUESTO PARTICIPATIVO (PARA GOBIERNO REGIONAL Y MUNICIPALIDAD)_ENT_2025

ANEXO 6: SISTEMA ADMINISTRATIVO DE INVERSIÓN PÚBLICA

- ANEXO 3.1: INVERSIONES_ENT_2025
- ANEXO 3.2: OBRAS PÚBLICAS_ENT_2025
- ANEXO 3.3: OBRAS PÚBLICAS PARALIZADAS_ENT_2025

ANEXO 7: SISTEMA ADMINISTRATIVO DE CONTABILIDAD

- ANEXO 4.1: ESTADO DE SITUACIÓN FINANCIERA_ENT_2025
- ANEXO 4.2: ESTADO DE GESTIÓN_ENT_2025
- ANEXO 4.3: ESTADO DE CAMBIOS DE PATRIMONIO NETO_ENT_2025
- ANEXO 4.4: ESTADO DE FLUJOS DE EFECTIVO_ENT_2025
- ANEXO 4.5: INFORMACIÓN DE LA DEPURACIÓN Y SINCERAMIENTO_ENT_2025

ANEXO 8: SISTEMA ADMINISTRATIVO DE TESORERÍA

- ANEXO 5.1: CARTAS FIANZAS EN CUSTODIA_ENT_2025
- ANEXO 5.2: DOCUMENTOS VALORADOS EN CUSTODIA_ENT_2025
- ANEXO 5.3: FIDEICOMISOS_ENT_2025
- ANEXO 5.4: SALDOS DE CUENTAS._ENT_2025
- ANEXO 5.5: TITULARES Y SUPLENTE DE LAS CUENTAS_ENT_2025

ANEXO 9: SISTEMA ADMINISTRATIVO DE ENDEUDAMIENTO

- ANEXO 6.1: OPERACIONES DE ENDEUDAMIENTO ¿ PRÉSTAMOS_ENT_2025

ANEXO 10: SISTEMA ADMINISTRATIVO DE ABASTECIMIENTO

- ANEXO 7.1: PROCEDIMIENTOS DE SELECCIÓN VIGENTES_ENT_2025
- ANEXO 7.2: CONTRATOS VIGENTES Y PENDIENTES DE PAGO_ENT_2025
- ANEXO 7.3: BIENES INMUEBLES Y PREDIOS_ENT_2025
- ANEXO 7.4: INVENTARIO PATRIMONIAL ACTUALIZADO DE BIENES MUEBLES (EXCEPTO VEHÍCULOS Y MAQUINARIAS).ENT_2025
- ANEXO 7.5: VEHÍCULOS Y MAQUINARIAS_ENT_2025
- ANEXO 7.6: APLICATIVOS INFORMÁTICOS_ENT_2025

ANEXO 11: SISTEMA ADMINISTRATIVO DE GESTIÓN DE RECURSOS HUMANOS

- ANEXO 8.1: COSTO DE PERSONAL Y PENSIONES_ENT_2025
- ANEXO 8.2: PROCEDIMIENTOS DISCIPLINARIOS_ENT_2025

ANEXO 12: SISTEMA ADMINISTRATIVO DE CONTROL

- ANEXO 9.1: RECOMENDACIONES DE LOS INFORMES DE CONTROL POSTERIOR_ENT_2025
- ANEXO 9.2: FUNCIONARIOS CON PRESUNTA RESPONSABILIDAD ADMINISTRATIVA_ENT_2025
- ANEXO 9.3: SITUACIONES ADVERSAS DE LOS INFORMES DE CONTROL SIMULTÁNEO_ENT_2025
- ANEXO 9.4: IMPLEMENTACIÓN DEL SISTEMA DE CONTROL INTERNO_ENT_2025

ANEXO 13: SISTEMA ADMINISTRATIVO DE MODERNIZACIÓN DE LA GESTIÓN PÚBLICA

- ANEXO 10.1: GESTIÓN DE LA CALIDAD DE LOS SERVICIOS Y GOBIERNO ABIERTO_ENT_2025

ANEXO 14: SISTEMA ADMINISTRATIVO DE DEFENSA JURÍDICA DEL ESTADO

- ANEXO 11.1: CANTIDAD TOTAL DE PROCESOS Y OTROS SIMILARES_ENT_2025
- ANEXO 11.2: CASOS EMBLEMÁTICOS_ENT_2025