

INFORME

"RENDICIÓN DE CUENTAS DE TITULARES POR PERIODO ANUAL"

SERVICIO DE ADMINISTRACIÓN TRIBUTARIA DE LIMA- SAT LIMA

LIMA - LIMA – LIMA

Abril 2022

INFORME DE RENDICIÓN DE CUENTAS DE TITULARES

- I.** INFORMACIÓN GENERAL DEL PROCESO DE RENDICIÓN DE CUENTAS DEL PLIEGO
 - 1.1 Información general del titular del pliego
 - 1.2 Información de los titulares de las unidades ejecutoras
 - 1.3 Misión, visión, valores y organigrama
 - 1.4 Logros alcanzados en el periodo de gestión
 - 1.5 Limitaciones en el periodo a rendir
 - 1.6 Recomendaciones de mejora
- II.** SECCIÓN I: INFORMACIÓN DE SISTEMAS ADMINISTRATIVOS DE GESTIÓN PÚBLICA
- III.** SECCIÓN II: INFORMACIÓN DE INDICADORES SOCIALES Y ECONÓMICOS
- IV.** SECCIÓN III: INFORMACIÓN DE BIENES Y SERVICIOS ENTREGADOS POR LA ENTIDAD
- V.** SECCIÓN IV: INFORMACIÓN DE AUTOEVALUACIÓN DE LA GESTIÓN DE BIENES Y SERVICIOS ENTREGADOS POR LA ENTIDAD
- VI.** ANEXOS DE LOS SISTEMAS DE ADMINISTRATIVOS

I. INFORMACIÓN GENERAL DEL PROCESO DE RENDICIÓN DE CUENTAS DEL PLIEGO.

1.1 Información general de titular de pliego.

Código de la entidad	4241		
Nombre de la entidad	SERVICIO DE ADMINISTRACIÓN TRIBUTARIA DE LIMA- SAT LIMA		
Apellidos y nombres del titular de la entidad	ROA VILLAVICENCIO MIGUEL FILADELFO		
Cargo del titular	JEFE DEL SAT		
Tipo de documento de identidad	DNI		
N° de documento de identidad	09695633		
Teléfonos:	013152430		
Correo electrónico	MROA@SAT.GOB.PE		
Tipo de informe	POR PERIODO ANUAL		
INFORME A REPORTAR			
Fecha de inicio del periodo reportado:	01/01/2021	Nro. documento de nombramiento / designación	Resolución de Alcaldía N° 090
Fecha de fin del periodo reportado:	31/12/2021	Nro. documento de cese de corresponder	
Fecha de presentación (*):			

(*) El aplicativo informático llenará dicho campo de forma automática al término del proceso.

1.2 Información de los titulares de las unidades ejecutoras

Titulares de las unidades ejecutoras que intervienen en la elaboración del Informe						
N°	Unidad ejecutora	Tipo de documento de identidad	N° de documento de identidad	Apellidos y nombres	Fecha de inicio en el cargo	Remitió información (si/no)
1	SERVICIO DE ADMINISTRACIÓN TRIBUTARIA DE LIMA- SAT LIMA					SI

Comentarios

1.3 Misión, visión, valores y organigrama

a. Misión

"Recaudar ingresos por conceptos tributarios y no tributarios de la Municipalidad Metropolitana de Lima, a través de un servicio eficiente y de calidad orientado al ciudadano".

b. Visión

No aplica.

c. Valores

Transparencia, confianza, compromiso y vocación de servicio.

d. Organigrama

<http://www.sat.gob.pe/transparenciav2/datosgenerales/organigrama.aspx/>

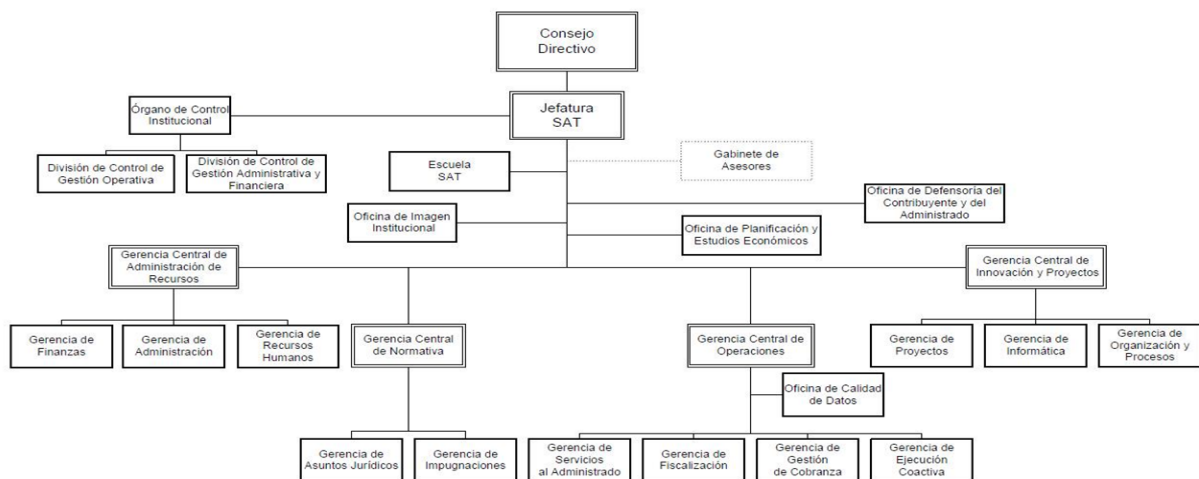

1.4 Logros alcanzados en el periodo de gestión

Se superó la meta anual de recaudación general.

Se superó la meta 2 el Plan de Incentivos Municipales referida al Impuesto Predial.

Aprobación de la auditoria de recertificación de la Carta de Servicios.

Aprobación de la auditoria de seguimiento del SGC ISO 9001.

1.5 Limitaciones en el periodo a rendir

Coyuntura económica adversa.

Limitaciones presupuestales de la Entidad.

Cuarentena estricta en el mes de febrero 2021, mes de la campaña masiva.

Prohibición de convocatorias CAS.

1.6 Recomendaciones de mejora

Continuar con la virtualización de servicios e incorporarlos a la Agencia Virtual

Implementación de notificaciones electrónicas a los contribuyentes MEPECOS

Fortalecer las campañas de incentivo al pago puntual

Fortalecer la comunicación sobre canales alternativos de atención y de pagos

Ejecutar campañas de depuración de deuda

Fortalecer las campañas de actualización de datos de contacto

II. SECCIÓN I: INFORMACIÓN DE SISTEMAS DE GESTIÓN PÚBLICA

Comprende la información relevante de los 11 Sistemas Administrativos del estado mediante los cuales se organizan las actividades de la administración pública y que tienen por finalidad promover la eficacia y eficiencia siendo de aplicación nacional; Planeamiento Estratégico, Presupuesto Público, Inversión Pública, Abastecimiento, Contabilidad, Tesorería, Endeudamiento Público, Gestión de Recursos Humanos, Defensa Judicial del Estado, Control y Modernización de la Gestión Pública.

1. Sistema Nacional de Planeamiento Estratégico

1.1. Información General del PEI (REGISTRADO POR PLIEGO)

Horizonte temporal del PEI

Año Inicio

2020

Año Fin

2024

Resolución que aprueba el PEI vigente

Resolución de Alcaldía N° 117-2021-MML

Fecha de resolución

31/03/2021

Informe técnico CEPLAN

Informe Técnico N° D000019-2021-CEPLAN-DNCPPEI

Fecha de informe técnico

03/03/2021

Cantidad objetivos estratégicos institucionales del PEI

9

Cantidad objetivos estratégicos Institucionales del PEI con ejecución presupuestal

9

Link del PEI en el portal de transparencia estándar

1.2. Presupuesto asignado a objetivos estratégicos institucionales del plan estratégico institucional (PEI)

N°	Unidad ejecutora responsable	Código de OEI	Descripción del OEI	Período reportado	POI Modificado consistente con el PIA	PIM	POI Modificado (en ejecución)	Devengado
	A	B	C	D	E	F	G	H
1	SERVICIO DE ADMINISTRACIÓN TRIBUTARIA DE LIMA- SAT LIMA	OEI. 09	FORTALECER LA GESTIÓN INSTITUCIONAL DE LA MUNICIPALIDAD METROPOLITANA DE LIMA.	2021	96,606,701.00	99,730,676.05	99,730,676.05	77,972,795.78

Nota:

A, B y C provienen de la información PEI. Información corresponde a pliegos presupuestales.

D, es ingresado por el usuario al momento de crear el informe de rendición de cuentas.

E, F,G y H provienen de la información del POI.

Reglas:

A, B y C son obtenidos de la información del PEI.

E es obtenida de la columna Total Fn(CS) de información del POI y se agrupan por objetivo estratégico y pliego presupuestal.

G es obtenida de la columna Total Fn(RE) de información del POI y se agrupan por objetivo estratégico y pliego presupuestal.

H es obtenida de la columna Total Fn(SE) de información del POI y se agrupan por objetivo estratégico y pliego presupuestal.

Leyenda:

A: La unidad ejecutora responsable corresponde a la unidad ejecutora responsable del primer indicador de la primera acción estratégica institucional del objetivo estratégico institucional.

1.3. Cumplimiento de metas de indicadores de objetivos estratégicos institucional del plan estratégico institucional (PEI)

N°	Unidad Ejecutora responsable	Código de Objetivo Estratégico Institucional	Descripción del Objetivo Estratégico Institucional	Código del indicador	Nombre del Indicador	Unidad de Medida	Línea Base Año (*)	Línea Base Valor (*)	Periodo reportado	Valor esperado del indicador al final del período reportado	Valor obtenido del indicador al final del período reportado	% de avance del indicador en el período reportado	Unidad Orgánica Responsable
	A	B	C	D	E	F	G	H	I	J	K	L	M
1	SERVICIO DE ADMINISTRACIÓN TRIBUTARIA DE LIMA- SAT LIMA	OEI. 09	FORTALECER LA GESTIÓN INSTITUCIONAL DE LA MUNICIPALIDAD METROPOLITANA DE LIMA.	IND.02.AEI. 09.06	PORCENTAJE DE EFECTIVIDAD DE LA COBRANZA NO TRIBUTARIA DE LA MUNICIPALIDAD METROPOLITANA DE LIMA.	PORCENTAJE	2018	61.20	2021	66.90	34.42	51.46	SAT

2	SERVICIO DE ADMINISTRACIÓN TRIBUTARIA DE LIMA- SAT LIMA	OEI. 09	FORTALECER LA GESTIÓN INSTITUCIONAL DE LA MUNICIPALIDAD METROPOLITANA DE LIMA.	IND.01.AEI. 09.09	PORCENTAJE PROMEDIO DE METAS CUMPLIDAS EN LOS PLANES OPERATIVOS INSTITUCIONALES DE LAS EMPRESAS MUNICIPALES Y ORGANISMOS PÚBLICOS DESCENTRALIZADOS DE LA MUNICIPALIDAD METROPOLITANA DE LIMA.	PORCENTAJE	2018	86.85	2021	91.67	101.69	110.93	GP-MML -SAT
3	SERVICIO DE ADMINISTRACIÓN TRIBUTARIA DE LIMA- SAT LIMA	OEI. 09	FORTALECER LA GESTIÓN INSTITUCIONAL DE LA MUNICIPALIDAD METROPOLITANA DE LIMA.	IND.01.OEI. 09	PORCENTAJE DE CUMPLIMIENTO ANUAL DEL PLAN ESTRATÉGICO INSTITUCIONAL DE LA MUNICIPALIDAD METROPOLITANA DE LIMA.	PORCENTAJE	2019	0.00	2021	86.76	67.09	77.33	GP-MML-SAT

4	SERVICIO DE ADMINISTRACIÓN TRIBUTARIA DE LIMA- SAT LIMA	OEI. 09	FORTALECER LA GESTIÓN INSTITUCIONAL DE LA MUNICIPALIDAD METROPOLITANA DE LIMA.	IND.01.AEI. 09.06	PORCENTAJE DE EFECTIVIDAD DE LA RECAUDACIÓN TRIBUTARIA DE LA MUNICIPALIDAD METROPOLITANA DE LIMA.	PORCENTAJE	2018	89.40	2021	90.90	82.35	90.59	SAT
---	---	---------	--	-------------------	---	------------	------	-------	------	-------	-------	-------	-----

Ver Anexo 1.1 al 1.2 (Adjunto en PDF)

Nota:

(*) Línea Base - Valor. Es el valor del indicador de objetivo estratégico previo a la entrada en vigor del Plan Estratégico Institucional de la Entidad.

Reglas:

Columnas de la A a la M, provienen de la información PEI.

Columnas de la G a la L, provienen directamente de CEPLAN, no requieren cálculos.

Leyenda:

A: La unidad ejecutora responsable corresponde a la unidad ejecutora responsable de cada indicador de acción estratégica institucional de objetivo estratégico institucional.

F: POI modificado consistente con el PIA: Plan Operativo Institucional consistente con el Presupuesto Institucional de Apertura.

G: PIM: Presupuesto actualizado de la entidad a consecuencia de las modificaciones presupuestarias, tanto a nivel institucional como a nivel funcional programático, efectuadas durante el año fiscal a partir del PIA.

H: POI Modificado en Ejecución: Plan Operativo Institucional Modificado en Ejecución registrado por la entidad en el aplicativo CEPLAN.

I: Devengado: Fase del registro del gasto donde se registra la obligación de pago a consecuencia del compromiso respectivo contraído.

2. Sistema Nacional de Presupuesto Público

N°	Ejecutora	Año	PIA	PIM	Compromiso	Devengado	Girado	Avance % Compromiso	Avance % Devengado	Avance % Girado
	TOTAL GENERAL		96,606,701.00	99,730,676.00	77,975,174.86	77,871,841.96	75,644,337.01	78.2	78.1	75.8
1	SERVICIO DE ADMINISTRACIÓN TRIBUTARIA DE LIMA- SAT LIMA	2021	96,606,701.00	99,730,676.00	77,975,174.86	77,871,841.96	75,644,337.01	78.1	78.0	75.8

Ver Anexo 2.1 al 2.4 (Adjunto en PDF)

Nota:

Se toman en consideración las denominaciones usadas en sistema de consulta amigable del SIAF.

Reglas:

La información se carga automáticamente en base a los rangos de fecha del periodo del informe (año-mes, inicio-fin)

3. Sistema Nacional de Programación Multianual y Gestión de Inversiones

3.1. Inversión pública

N°	Unidad Ejecutora Presupuestal	Cantidad total de Inversiones cerradas	Cantidad total Inversiones Activas	Costo Total de las Inversiones activas	Monto devengado acumulado de las Inversiones activas	Monto devengado de las Inversiones activas del periodo reportado
	TOTAL GENERAL	0	1	973,398.35	0.00	0.00
1	SERVICIO DE ADMINISTRACIÓN TRIBUTARIA DE LIMA- SAT LIMA	0	1	973,398.35	0.00	0.00

Ver Anexo 3.1 (Adjunto en PDF)

Nota: Se toman en consideración las denominaciones usadas en sistema de consulta avanzada del MEF, debido a la variedad de tipos de formatos que existen en el Banco de Inversiones

Reglas: La cantidad de inversiones que forman parte del reporte, se conforma de todas las inversiones en estado Activo a la fecha de corte, más las inversiones con estado Cerrado dentro de periodo a rendir

3.2. Obras públicas

N°	Unidad Ejecutora Presupuestal	Cantidad de obras	Cantidad de obras en Ejecución	Cantidad de obras Sin Ejecución	Cantidad de obras Finalizadas	Cantidad de obras Paralizadas	Monto Total de Exp. Técnico	Montos Total Adicionales al Exp. Técnico	Monto Valorizado Real
	TOTAL GENERAL	0	0	0	0	0	0.00	0.00	0.00

Ver Anexo 3.2 (Adjunto en PDF)

4. Sistema Nacional de Contabilidad (REGISTRADO POR PLIEGO)

4.1. SERVICIO DE ADMINISTRACIÓN TRIBUTARIA DE LIMA- SAT LIMA

INFORMACIÓN FINANCIERA

4.1.1 Estados de situación Financiera por pliego.

Ver Anexo 4.1: EF-1 (Adjunto en PDF)

Activo Corriente	41,203,100.75	Pasivo Corriente	22,452,064.72
Activo No Corriente	20,873,444.22	Pasivo No Corriente	1,667,377.00
		Patrimonio	22,987,103.22
Total Activo	62,076,544.97	Total Pasivo y Patrimonio)	62,076,544.97

4.1.2 Estados de Gestión por pliego.

Ver Anexo 4.2: EF-2 (Adjunto en PDF)

Ingresos	84,989,050.18
Costos y Gastos	-80,304,975.93
Resultado del Ejercicio Superávit (Déficit)	4,684,074.25

4.1.3 Estado de Cambios de Patrimonio Neto por pliego.

Ver Anexo 4.3: EF-3 (Adjunto en PDF)

Hacienda Nacional	45,656,363.62
Hacienda Nacional Adicional	0.00
Resultados No Realizados	2,174,598.14
Reservas	0.00
Resultados Acumulados	-24,843,858.54
Total	22,987,103.22

4.1.4 Estado de Flujo de Efectivo por pliego.

Ver Anexo 4.4: EF-3 (Adjunto en PDF)

A. ACTIVIDADES DE OPERACIÓN

Entradas de Efectivo	90,927,773.63
(-) Salidas de Efectivo	78,007,487.01
Aumento (Disminución) del Efectivo y Equivalentes al Efectivo	12,920,286.62

B. ACTIVIDADES DE INVERSIÓN

Entradas de Efectivo	0.00
(-) Salidas de Efectivo	-326,248.34
Aumento (Disminución) del Efectivo y Equivalentes al Efectivo	-326,248.34

C. ACTIVIDADES DE FINANCIAMIENTO

Entradas de Efectivo	0.00
(-) Salidas de Efectivo	0.00
Aumento (Disminución) del Efectivo y Equivalentes al Efectivo	0.00

D.	Total Aumento (Disminución) del Efectivo y Equivalentes al Efectivo	12,594,038.28
E.	Diferencia de Cambio	0.00
F.	Saldo Efectivo y Equivalentes al efectivo al inicio del ejercicio	18,686,084.38
G.	Saldo Efectivo y Equivalentes al efectivo al finalizar el ejercicio	31,280,122.66

NOTA: Para fines de este Anexo, la información a presentar, corresponde a la del semestre culminado al 30 de junio de 2021 con una sola columna (periodo que se informa).

INFORMACIÓN PRESUPUESTARIA

4.1.5 PP-1 Presupuesto Institucional de Ingresos

Ver Anexo 4.5 : PP-1 (Adjunto en PDF)

	Presupuesto Institucional de Apertura	Presupuesto Institucional Modificado
Recursos Ordinarios	0.00	0.00
Recursos Directamente Recaudados	96,606,701.00	98,867,386.00
Recursos por Operaciones Oficiales de Crédito	0.00	0.00
Donaciones y Transferencias	0.00	863,290.00
Recursos Determinados	0.00	0.00
Total	96,606,701.00	99,730,676.00

4.1.6 PP-2 Presupuesto Institucional de Gastos

Ver Anexo 4.6: PP-2 (Adjunto en PDF)

	Presupuesto Institucional de Apertura	Presupuesto Institucional Modificado
Recursos Ordinarios	0.00	0.00
Recursos Directamente Recaudados	96,606,701.00	98,867,386.00
Recursos por Operaciones Oficiales de Crédito	0.00	0.00
Donaciones y Transferencias	0.00	863,290.00
Recursos Determinados	0.00	0.00
Total	96,606,701.00	99,730,676.00

4.1.7 EP-1 Estado de Ejecución del Presupuesto de Ingresos y Gastos

Ver Anexo 4.7 – EP-1 (Adjunto en PDF)

INGRESOS	Acumulado	GASTOS	Acumulado
Recursos Ordinarios	0.00	Recursos Ordinarios	0.00
Recursos Directamente Recaudados	93,500,149.42	Recursos Directamente Recaudados	77,019,702.57

Recursos por Operaciones Oficiales de Crédito
Donaciones y Transferencias
Recursos Determinados
Total

0.00
863,290.00
0.00
94,363,439.42

Recursos por Operaciones Oficiales de Crédito
Donaciones y Transferencias
Recursos Determinados
Total

0.00
852,139.39
0.00
77,871,841.96

5. Sistema Nacional de Tesorería

5.1. Cartas Fianzas

N°	Unidad Ejecutora Presupuestal	Cantidad Total de Cartas Fianza
	TOTAL GENERAL	31
1	SERVICIO DE ADMINISTRACIÓN TRIBUTARIA DE LIMA- SAT LIMA	31

Ver Anexo 5.1 (Adjunto en PDF)

5.2. Documentos Valorados

N°	Unidad Ejecutora Presupuestal	Cantidad de Letras	Cantidad de Pagarés	Cantidad de Facturas negociables	Cantidad de otros documentos
	TOTAL GENERAL	0	0	0	0
1	SERVICIO DE ADMINISTRACIÓN TRIBUTARIA DE LIMA- SAT LIMA	0	0	0	0

Ver Anexo 5.2 (Adjunto en PDF)

5.3. Fideicomisos

N°	Unidad Ejecutora Presupuestal	Cantidad de Cuentas
	TOTAL GENERAL	0
1	SERVICIO DE ADMINISTRACIÓN TRIBUTARIA DE LIMA- SAT LIMA	0

Ver Anexo 5.3 (Adjunto en PDF)

5.4. Saldos de Cuentas

N°	Unidad Ejecutora Presupuestal	Cantidad de Cuentas
	TOTAL GENERAL	25
1	SERVICIO DE ADMINISTRACIÓN TRIBUTARIA DE LIMA- SAT LIMA	25

Ver Anexo 5.4 (Adjunto en PDF)

5.5. Titulares y Suplentes de las Cuentas

N°	Unidad Ejecutora Presupuestal	Cantidad de Titulares	Cantidad de Suplentes
	TOTAL GENERAL	2	2
1	SERVICIO DE ADMINISTRACIÓN TRIBUTARIA DE LIMA- SAT LIMA	2	2

Ver Anexo 5.5 (Adjunto en PDF)

5.6. Últimos Giros realizados

N°	Unidad Ejecutora Presupuestal	Cantidad de Últimos Documentos Girados en la Fecha de Corte
	TOTAL GENERAL	343
1	SERVICIO DE ADMINISTRACIÓN TRIBUTARIA DE LIMA- SAT LIMA	343

Ver Anexo 5.6 (Adjunto en PDF)

6. Sistema Nacional de Endeudamiento

N°	Unidad Ejecutora Presupuestal	Cantidad de Contratos de Préstamos
	TOTAL GENERAL	0

Ver Anexo 6 (Según formato adjunto por PDF)

7. SISTEMA NACIONAL DE ABASTECIMIENTO

7.1. Procedimientos de selección

Información por Pliego

N°	Objeto	Valor Referencial / Valor Estimado en soles S/.	Cantidad de Procedimiento de selección	Cantidad de Procedimiento de selección (adjudicadas o consentidas)	Cantidad de Contratos vigentes	Monto Contratado S/.
			A	B	C	
	TOTAL GENERAL	18,313,271.00	44	33	31	7,027,704.77
1	BIEN	2,481,891.00	8	8	8	741,657.37
2	SERVICIO	15,831,380.00	36	25	23	6,286,047.40

Leyenda

A: Cantidad de Convocatorias o Procesos de Selección

B: Cantidad de Convocatorias adjudicadas o consentidas con Buena Pro

C: Solo número total de Contratos vigentes

Información por Unidad Ejecutora

N°	Unidad Ejecutora Presupuestal	Objeto	Valor Referencial / Valor Estimado en soles S/.	Cantidad de Procedimiento de selección	Cantidad de Procedimiento de selección (adjudicadas o consentidas)	Cantidad de Contratos vigentes	Monto Contratado S/.
	A	B	C	D	E	F	G
	TOTAL GENERAL		18,313,271.00	44	33	31	7,027,704.77
1	SERVICIO DE ADMINISTRACIÓN TRIBUTARIA DE LIMA- SAT LIMA	BIEN	2,481,891.00	8	8	8	741,657.37

2	SERVICIO DE ADMINISTRACIÓN TRIBUTARIA DE LIMA- SAT LIMA	SERVICIO	15,831,380.00	36	25	23	6,286,047.40
---	---	----------	---------------	----	----	----	--------------

Ver Anexo 7.1 (Adjunto en PDF)

Leyenda:

A: Nombre de Ejecutora individual

B: Tipo de objeto (Bien, Consultoría de Obra, Servicio)

C: Cantidad de Convocatorias o Procesos de Selección

D: Valor Referencial / Valor Estimado en soles S/.

E: Cantidad de Convocatorias adjudicadas o consentidas con Buena Pro

F: Solo número total de Contratos vigentes

G: Monto en soles contratado

7.2. Contratos

Información por Pliego

N°	Objeto	Número total de contratos vigentes	Monto en soles S/.
1	BIEN	6	672,280.00
2	SERVICIO	42	14,756,512.54

Información por Unidad ejecutora

N°	Unidad Ejecutora Presupuestal	Objeto	Número total de contratos vigentes	Monto en soles S/.
	TOTAL GENERAL		48	15,428,792.54
1	SERVICIO DE ADMINISTRACIÓN TRIBUTARIA DE LIMA- SAT LIMA	BIEN	6	672,280.00
2	SERVICIO DE ADMINISTRACIÓN TRIBUTARIA DE LIMA- SAT LIMA	SERVICIO	42	14,756,512.54

Ver Anexo 7.2.1 y 7.2.2 (Adjunto en PDF)

7.3. Bienes inmuebles y predios

N°	Unidad Ejecutora Presupuestal	Cantidad Inmuebles y Predios Propios (En Propiedad)	Cantidad Inmuebles y Predios alquilados	Cantidad Inmuebles y Predios con Administración Gratuita (Afectación en Uso)	Cantidad Inmuebles y Predios bajo otros derechos	Total de Inmuebles y Predios
	TOTAL GENERAL	1	9	0	0	10
1	SERVICIO DE ADMINISTRACIÓN TRIBUTARIA DE LIMA- SAT LIMA	1	9	0	0	10

Ver Anexo 7.3. (Adjunto en PDF)

7.4. Bienes muebles: Cumplimiento con ente rector de bienes muebles - MEF

N°	Verificación de Cumplimiento Legal	SI/NO	Rendición de Cuentas / Motivos de la no presentación o no realización	Unidad Ejecutora
1	?Ha cumplido con realizar el Inventario masivo en el almacen en lo correspondiente al ultimo a?o fiscal? (2)	S	0	SERVICIO DE ADMINISTRACIÓN TRIBUTARIA DE LIMA- SAT LIMA
2	?Ha cumplido con presentar el Inventario patrimonial de bienes muebles correspondiente al ultimo a?o fiscal, al MEF? (1)	S	0	SERVICIO DE ADMINISTRACIÓN TRIBUTARIA DE LIMA- SAT LIMA

N°

Base Normativa

1

* Decreto Supremo N° 007-2008-VIVIENDA, que aprueba el Reglamento de la Ley N° 29151, artículo 121°.

* Decreto Supremo N° 344-2020-EF que disponen medida sobre la presentación del inventario patrimonial de bienes muebles correspondiente al Año Fiscal 2020 y lo prórroga hasta el 31 de mayo de 2021, artículo 1°.

* Resolución N° 046-2015/SBN, que aprueba la Directiva N° 001-2015/SBN, numeral 6.7.3.12.

* Decreto Legislativo N° 1439, Decreto Legislativo del Sistema Nacional de Abastecimiento.

* Decreto Supremo N° 217-2019-EF, Reglamento del Decreto Legislativo N° 1439, Decreto Legislativo del Sistema Nacional de Abastecimiento.

2

* Resolución Jefatural N°335-90-INAP/DNA, que aprueba el Manual de Administración de Almacenes para el Sector Público Nacional, numeral 1, del literal C) inventario físico del almacén del título II Procedimientos, en el literal a se prescribe que el inventario masivo del almacén forma parte del Inventario Físico General.

7.5. Bienes muebles por grupo y clase

N°	Unidad Ejecutora Presupuestal	Grupo	Clase	Cantidad Total por Grupo/Clase	Cantidad Total por Grupo/Clase adquiridos por la gestión
	A	B	C	D	E
	TOTAL GENERAL			15 590	1 478
1	SERVICIO DE ADMINISTRACIÓN TRIBUTARIA DE LIMA- SAT LIMA	AIRE ACONDICIONADO Y REFRIGERACIÓN	EQUIPO DE AIRE ACONDICIONADO Y REFRIGERACIÓN	590	47
2	SERVICIO DE ADMINISTRACIÓN TRIBUTARIA DE LIMA- SAT LIMA	ASEO Y LIMPIEZA	EQUIPO DE ASEO Y LIMPIEZAS	4	0
3	SERVICIO DE ADMINISTRACIÓN TRIBUTARIA DE LIMA- SAT LIMA	ASEO Y LIMPIEZA	MOBILIARIO DE ASEO Y LIMPIEZA	1	0
4	SERVICIO DE ADMINISTRACIÓN TRIBUTARIA DE LIMA- SAT LIMA	COCINA Y COMEDOR	EQUIPO DE COCINA Y COMEDOR	125	16
5	SERVICIO DE ADMINISTRACIÓN TRIBUTARIA DE LIMA- SAT LIMA	COCINA Y COMEDOR	MOBILIARIO DE COCINA Y COMEDOR	8	2
6	SERVICIO DE ADMINISTRACIÓN TRIBUTARIA DE LIMA- SAT LIMA	CULTURA Y ARTE	EQUIPO DE CULTURA Y ARTE	10	0
7	SERVICIO DE ADMINISTRACIÓN TRIBUTARIA DE LIMA- SAT LIMA	CULTURA Y ARTE	MOBILIARIO DE CULTURA Y ARTE	241	15
8	SERVICIO DE ADMINISTRACIÓN TRIBUTARIA DE LIMA- SAT LIMA	ELECTRICIDAD Y ELECTRÓNICA	EQUIPO DE ELECTRICIDAD Y ELECTRÓNICA	669	36
9	SERVICIO DE ADMINISTRACIÓN TRIBUTARIA DE LIMA- SAT LIMA	HOSPITALIZACIÓN	EQUIPO DE HOSPITALIZACIÓN	12	5

10	SERVICIO DE ADMINISTRACIÓN TRIBUTARIA DE LIMA- SAT LIMA	HOSPITALIZACIÓN	MOBILIARIO DE HOSPITALIZACIÓN	480	0
11	SERVICIO DE ADMINISTRACIÓN TRIBUTARIA DE LIMA- SAT LIMA	INSTRUMENTO DE MEDICIÓN	EQUIPO INSTRUMENTOS DE MEDICIÓN	169	4
12	SERVICIO DE ADMINISTRACIÓN TRIBUTARIA DE LIMA- SAT LIMA	MAQUINARIA, VEHÍCULOS Y OTROS	EQUIPO OTRAS ESPECIALIDADES	177	41
13	SERVICIO DE ADMINISTRACIÓN TRIBUTARIA DE LIMA- SAT LIMA	MAQUINARIA, VEHÍCULOS Y OTROS	MOBILIARIO PARA TALLERES Y METALMECÁNICA	332	45
14	SERVICIO DE ADMINISTRACIÓN TRIBUTARIA DE LIMA- SAT LIMA	MAQUINARIA, VEHÍCULOS Y OTROS	MÁQUINA	13	0
15	SERVICIO DE ADMINISTRACIÓN TRIBUTARIA DE LIMA- SAT LIMA	MAQUINARIA, VEHÍCULOS Y OTROS	VEHÍCULO	20	3
16	SERVICIO DE ADMINISTRACIÓN TRIBUTARIA DE LIMA- SAT LIMA	OFICINA	CÓMPUTO	4 848	395
17	SERVICIO DE ADMINISTRACIÓN TRIBUTARIA DE LIMA- SAT LIMA	OFICINA	EQUIPO DE OFICINA	482	56
18	SERVICIO DE ADMINISTRACIÓN TRIBUTARIA DE LIMA- SAT LIMA	OFICINA	MOBILIARIO DE OFICINA	6 080	772
19	SERVICIO DE ADMINISTRACIÓN TRIBUTARIA DE LIMA- SAT LIMA	RECREACIÓN Y DEPORTE	EQUIPO DE RECREACIÓN Y DEPORTE	3	0
20	SERVICIO DE ADMINISTRACIÓN TRIBUTARIA DE LIMA- SAT LIMA	RECREACIÓN Y DEPORTE	MOBILIARIO DE RECREACIÓN Y DEPORTE	3	0
21	SERVICIO DE ADMINISTRACIÓN TRIBUTARIA DE LIMA- SAT LIMA	SEGURIDAD INDUSTRIAL	EQUIPO DE SEGURIDAD INDUSTRIAL	330	10
22	SERVICIO DE ADMINISTRACIÓN TRIBUTARIA DE LIMA- SAT LIMA	TELECOMUNICACIONES	EQUIPO DE TELECOMUNICACIONES	993	31

Ver Anexo 7.4 Muebles (Adjunto en PDF)

Ver Anexo 7.5 Vehículos/Maquinarias (Adjunto en PDF)

LEYENDA GRUPO

- A: Nombre de Ejecutora Presupuestal
- B:
- 04 Agrícola y Pesquero
 - 11 Aire Acondicionado Y Refrigeración
 - 18 Animales
 - 25 Aseo Y Limpieza
 - 32 Cocina Y Comedor
 - 39 Cultura Y Arte
 - 46 Electricidad Y Electrónica
 - 53 Hospitalización
 - 60 Instrumento De Medición
 - 67 Maquinaria Vehículos Y Otros
 - 74 Oficina
 - 81 Recreación Y Deporte
 - 88 Seguridad Industrial
 - 95 Telecomunicaciones
- C:
- 04 Aeronave
 - 08 Cómputo

22 Equipo
29 Ferrocarril
36 Maquinaria Pesada
50 Máquina
64 Mobiliario
71 Nave o Artefacto Naval
78 Producción Y Seguridad
82 Vehículo

D: Cantidad Total por Grupo
E: Cantidad Total por grupo adquiridos por la gestión

7.6. Aplicativos informáticos de la entidad.

N°	Unidad Ejecutora Presupuestal	Cantidad Total de Aplicativos Informáticos	Cantidad Desarrollados o Adquiridos en la Gestión
1	SERVICIO DE ADMINISTRACIÓN TRIBUTARIA DE LIMA- SAT LIMA	119	0

Ver Anexo 7.6 (Adjunto en PDF)

7.7. Licencias de software.

N°	Unidad Ejecutora Presupuestal	Tipos de Licencia de Software	Cantidad Total	Cantidad adquirida en la Gestión
	A	B	C	D
1	SERVICIO DE ADMINISTRACIÓN TRIBUTARIA DE LIMA- SAT LIMA	SIGA	1	1

Leyenda

A Nombre de Ejecutora Presupuestal
B Descripción de La Licencia De Software
C Cantidad Total por Tipo De Licencias
D Cantidad Total adquirida en la Gestión

7.8. Programación multianual de bienes, servicios y obras.

N°	Verificación de Cumplimiento Legal	SI/NO	Rendición de Cuentas / Motivos de la no presentación o no realización	Unidad ejecutora
1	?Ha cumplido a la fecha con efectuar la Tercera Fase de la Programacion Multianual de bienes, Servicios y Obras: Fase de Consolidacion y Aprobacion? (3)	N	¿Directiva para la Programación Multianual de Bienes, Servicios y Obras¿ aprobada por la Resolución Directoral N° 0003-2021-EF-54.01 en las DISPOSICIONES COMPLEMENTARIAS TRANSITORIAS textualmente señala: ¿Quinta.- Exceptúase, de manera excepcional, a las Municipalidades Distritales, sus programas y proyectos adscritos, así como sus organismos públicos, de realizar la PMBSO correspondiente al periodo 2022 - 2024.	SERVICIO DE ADMINISTRACIÓN TRIBUTARIA DE LIMA- SAT LIMA
2	?Ha cumplido a la fecha con efectuar la Fase de la Programacion Multianual de bienes, Servicios y Obras: Fase de Clasificacion y Priorizacion, en el SIGA-MEF? (2)	N	¿Directiva para la Programación Multianual de Bienes, Servicios y Obras¿ aprobada por la Resolución Directoral N° 0003-2021-EF-54.01 en las DISPOSICIONES COMPLEMENTARIAS TRANSITORIAS textualmente señala: ¿Quinta.- Exceptúase, de manera excepcional, a las Municipalidades Distritales, sus programas y proyectos adscritos, así como sus organismos públicos, de realizar la PMBSO correspondiente al periodo 2022 - 2024.	SERVICIO DE ADMINISTRACIÓN TRIBUTARIA DE LIMA- SAT LIMA

3	?Ha cumplido a la fecha con efectuar la Fase de la Programación Multianual de bienes, Servicios y Obras: Fase de Identificación, en el SIGA-MEF?(1)	N	¿Directiva para la Programación Multianual de Bienes, Servicios y Obras, aprobada por la Resolución Directoral N° 0003-2021-EF-54.01 en las DISPOSICIONES COMPLEMENTARIAS TRANSITORIAS textualmente señala: ¿Quinta.- Exceptúase, de manera excepcional, a las Municipalidades Distritales, sus programas y proyectos adscritos, así como sus organismos públicos, de realizar la PMBSO correspondiente al periodo 2022 - 2024.	SERVICIO DE ADMINISTRACIÓN TRIBUTARIA DE LIMA-SAT LIMA
---	---	---	---	--

Base Normativa

1. Artículo 14 de la "Directiva para la Programación Multianual de Bienes, Servicios y Obras" Resolución Directoral N° 0003-2021-EF-54.01
2. Artículo 19 de la "Directiva para la Programación Multianual de Bienes, Servicios y Obras" Resolución Directoral N° 0003-2021-EF-54.01
3. Artículo 22 de la "Directiva para la Programación Multianual de Bienes, Servicios y Obras" Resolución Directoral N° 0003-2021-EF-54.01

8. Sistema administrativo de gestión de recursos humanos

8.1. Plazas cubiertas/no cubiertas y remuneraciones.

N°	Unidad Ejecutora	N° de plazas programadas por la entidad en el periodo a rendir	N° de personal contratado por la entidad en el periodo a rendir	Modalidad de contratación del personal de la entidad en el periodo a rendir			N° de plazas no cubiertas por la entidad (vacantes)	Total de remuneración de plazas programadas por la entidad en el periodo a rendir (S/)	Total de remuneración de plazas cubiertas por la entidad en el periodo a rendir (S/)	N° de personal que se desvinculó (cese) en el periodo a rendir	Total de liquidación asignada por desvinculación (cese) en el periodo a rendir (S/)
				CAS	CAP	Otras modalidades (1)					
	TOTAL GENERAL	968	714	402	312	0	254	45,042,914.00	35,811,823.55	88	383,173.75
1	SERVICIO DE ADMINISTRACIÓN TRIBUTARIA DE LIMA-SAT LIMA	968	714	402	312	0	254	45,042,914.00	35,811,823.55	88	383,173.75

Ver Anexo 8.1 (Adjunto en PDF)

Leyenda

1: De corresponder, considerar otras modalidades como: Personal Altamente Calificado - PAC, Fondo de Apoyo Gerencial - FAG, Convenios de Administración, Promotoras u otras.

8.2. Sanciones en el ejercicio de la función pública.

N°	Unidad Ejecutora	N° total de personal en la entidad, en periodo a rendir	N° total de personal con sanción vigente en el periodo a rendir	Tipos de sanción			
				Suspensión	Inhabilitación	Destitución	Otra sanción
	TOTAL GENERAL	714	9	3	3	3	0
1	SERVICIO DE ADMINISTRACIÓN TRIBUTARIA DE LIMA-SAT LIMA	714	9	3	3	3	0

9. Sistema Nacional de Control

9.1. Resumen general por servicios de control simultáneo (entidad y sus ejecutoras) (registrado por pliego)

Año de Emisión del Informe	Número de Informes de Control Simultáneo con Situaciones adversas en proceso y sin acciones (1)	Cantidad de situaciones adversas en proceso y sin acciones (2)
2019	6	10
2020	7	9
2021	1	1
TOTAL DEL PERIODO (2019-2021)	14	20

(1) Cantidad de todos los informes de control simultáneo con situaciones adversas en proceso y sin acciones a la fecha de corte

(2) Cantidad de situaciones adversas en proceso y sin acciones según fecha de vencimiento registrada en el SAGU, a la fecha de corte

9.2. Resumen general por servicios de control posterior (entidad y sus ejecutoras) (registrado por pliego)

Año de Emisión del Informe	Número Informes de Control Posterior con recomendaciones Pendientes y en Proceso (1)	Cantidad de recomendaciones Pendientes y en Proceso (2)
2021	1	2
TOTAL DEL PERIODO (2021-2021)	1	2

(1) Cantidad de informes de control posterior con recomendaciones Pendientes y en Proceso según fecha de vencimiento registrada en el SAGU, hasta la fecha de corte

(2) Cantidad de recomendaciones Pendientes y en Proceso según fecha de vencimiento registrada en el SAGU, a la fecha de corte

9.3. Resumen de informes de control posterior por Unidad ejecutora (registrado por pliego)

AÑO	Unidad Ejecutora Presupuestal	Número Informes de Control Posterior con recomendaciones Pendientes y en Proceso (1)	Cantidad de recomendaciones Pendientes y en Proceso (2)
2021	SERVICIO DE ADMINISTRACIÓN TRIBUTARIA DE LIMA- SAT LIMA	1	2
TOTAL DEL PERIODO (2021-2021)		1	2

Ver Anexo 9.1 al 9.2 (Adjunto en PDF)

Leyenda

(1) Cantidad de informes de control posterior con recomendaciones no implementadas según fecha de vencimiento registrada en el SAGU, hasta la fecha de corte

(2) Cantidad de recomendaciones no implementadas según fecha de vencimiento registrada en el SAGU, a la fecha de corte

9.4. Resumen de informes de control simultáneo por unidad ejecutora (registrado por pliego)

AÑO	Unidad Ejecutora Presupuestal	Número Control Simultáneo con situaciones adversas en proceso y sin acciones	Cantidad de situaciones adversas en proceso y sin acciones
2019	SERVICIO DE ADMINISTRACIÓN TRIBUTARIA DE LIMA- SAT LIMA	6	10

2020	SERVICIO DE ADMINISTRACIÓN TRIBUTARIA DE LIMA- SAT LIMA	7	9
2021	SERVICIO DE ADMINISTRACIÓN TRIBUTARIA DE LIMA- SAT LIMA	1	1
TOTAL DEL PERIODO (2019-2021)		14	20

Ver Anexo 9.3(Adjunto en PDF)

Leyenda

(1) Cantidad de informes de control simultáneo con situaciones adversas no superadas según fecha de vencimiento registrada en el SAGU, hasta la fecha de corte

(2) Cantidad de situaciones adversas no superadas según fecha de vencimiento registrada en el SAGU, a la fecha de corte

10. Sistema de modernización de la gestión pública

Avances en la Implementación del Sistema de Modernización de la Gestión Pública (por pliego)

10.1. Estructura Organización y Funcionamiento del Estado (registrado por pliego)

Reglamento de Organización y Funciones (aplica a Ministerios, organismos públicos y Universidades)

Adecuación al D.S N° 054- 2018 - PCM (Si/No)	Norma de aprobación del ROF (D.S N°)
NO	

10.2. Documentos de gestión organizacional para Programas, Proyectos especiales, órganos desconcentrados, órganos académicos y fondos

N°	Nombre del Programa/Proyecto/Órgano o Fondo	Tipo de documento de Gestión Organizacional (ROF/MOP)	Adecuación al D.S N° 054- 2018 -PCM (Si/No)	Norma de aprobación del MOP (*)
1	SERVICIO DE ADMINISTRACION TRIBUTARIA	ROF	NO	

Leyenda

(*) Señalar el N° del Decreto Supremo, Resolución Ministerial, Resolución del Titular de la Entidad u Otros (especificar).

10.3. Simplificación administrativa (registrado por pliego)

Implementación del Sistema único de Trámite de Adecuación al Nuevo Formato TUPA (Por iniciar/En proceso /Finalizado)	Porcentaje del registro de información de trámite del Texto Único de Procedimientos Administrativos (TUPA) en el Sistema Único de Trámite (SUT) (%)
FINALIZADO	100

10.4. Gestión de reclamos (registrado por pliego)

Tramo de Implementación (Tramo I, II o III)	Estado de Implementación (Por iniciar/En proceso /Finalizado)	% de avance de Implementación del Libro de Reclamaciones (*)
TRAMO III	EN PROCESO	67

Leyenda:

(*) No corresponde (en aquellos casos en donde el tramo no haya iniciado)

Nota: El proceso de implementación de la plataforma digital "Libro de Reclamaciones" establecida en el Decreto Supremo N° 007-2020-PCM y en la Norma Técnica aprobada en el artículo 1 precedente, se efectúa en forma progresiva a través de cinco (5) tramos, según se detalla a continuación:

a) Primer tramo: Poder Ejecutivo, que incluye a ministerios, organismos públicos, Fuerzas Armadas y Policía Nacional del Perú, cuyo plazo máximo de implementación vence el 31 de julio de 2021.

b) Segundo tramo: Programas y proyectos del Poder Ejecutivo, Fondo Nacional de Financiamiento de la Actividad Empresarial del Estado - FONAFE y las empresas bajo su ámbito a las cuales les aplique el Decreto Supremo N° 007-2020-PCM, cuyo plazo máximo de implementación vence el 31 de diciembre de 2021.

c) Tercer tramo: Poder Legislativo, Poder Judicial, Organismos Constitucionalmente Autónomos, universidades y municipalidades de Lima Metropolitana, cuyo plazo máximo de implementación vence el 30 de abril de 2022.

d) Cuarto tramo: Gobiernos regionales, proyectos y universidades regionales, cuyo plazo máximo de implementación vence el 31 de octubre de 2022.

e) Quinto tramo: Gobiernos locales (provinciales y distritales de tipo A, B y D), cuyo plazo máximo de implementación vence el 31 de diciembre de 2023.

11. Sistema de defensa jurídica del estado

11.1. Total de procesos y obligaciones pecuniarias a favor y contra el estado (registrado por pliego)

N°	Cantidad Total de Investigaciones (en el Ministerio Público) (2)	Cantidad total de Procesos (en el Poder Judicial) (3)	Cantidad de total de otros Procesos (4)	Cantidad Total de Procesos	Estado demandante/denunciante/agraviado/actor civil (5)			Estado demandado/denunciado/tercero civil (6)		
					Monto Total establecido en la sentencia	Monto Cobrado	Monto Pendiente de cobro	Monto Total establecido en la sentencia	Monto Pagado	Monto Pendiente de pago
	A	B	C	D	E			F		
1	616	11 131	22	11 769	6,256,299.21	106,651.84	6,149,647.37	17,597,647.19	2,331,744.47	15,265,902.72

Nota: El presente formato está orientado a recopilar la información en forma total y/o acumulada

(A) Total de investigaciones (en diligencias preliminares e investigación preparatoria). En caso del C. de PP de 1940, se debe consignar solo la data total referida a la investigación preliminar.

(B) Total de procesos en el PJ (precisar la carga total acumulada entre todas las materias que conozca la procuraduría y que se encuentren judicializadas)

(C) Total de procesos que no se encuentren o no se tramiten ante el Ministerio Público ni ante el Poder Judicial (procesos arbitrales, arbitrales laborales, administrativos, conciliaciones y similares)

(D) Cantidad procesos de la sumatoria de A+B+C

(E) Pagos exigidos por el Estado

(F) Pagos reclamados al Estado

11.2. Total de casos emblemáticos y casos con montos mayores a 100 UIT (registrado por pliego)

Órgano Jurisdiccional /Fiscal/otros	Distrito Judicial/Distrito Fiscal/Otros	Sujeto Procesal (3)	Naturaleza/ Especialidad (4)	Materia/Delitos (5)	Fecha del Auto Admisorio / Fecha de Inicio de Diligencias Preliminares/ otros similares	Estado Procesal (6)	Pretensión Económica S/. (7)	Monto establecido en la Sentencia S/.	Monto Pagado S/.	Monto por pagar S/.	Número personas investigadas/ procesadas/demandadas en cada caso emblemático
A		B	C	D		E	F				
ORGANO JURISDICCIONAL	LIMA	AGRAVIADO	PENAL	DEFRAUDACION TRIBUTARIA	18/10/2016	EJECUCIÓN	0.00	235,826.00	0.00	235,826.00	1

ORGANO ARBITRAL	LIMA	DEMANDADO	OTROS	INVALIDEZ DE RESOLUCION CONTRACTU AL PAGO DE SERVICIO INDEMNIZACION Y OTROS	21/03/2014	TRAMITE	521,088.00	0.00	0.00	0.00	0
ORGANO JURISDICCIONAL	LIMA	DEMANDANTE	CIVIL	OBLIGACION DE DAR SUMA DE DINERO	18/11/1998	EJECUCIÓN	563,034.67	563,034.67	0.00	563,034.67	0
ORGANO JURISDICCIONAL	LIMA	DEMANDANTE	CIVIL	OBLIGACION DE DAR SUMA DE DINERO	12/12/2002	EJECUCIÓN	504,193.53	504,193.53	0.00	504,193.53	0
ORGANO JURISDICCIONAL	LIMA	DEMANDANTE	CIVIL	OBLIGACION DE DAR SUMA DE DINERO	12/12/2002	EJECUCIÓN	775,063.35	775,063.35	0.00	775,063.35	0
ORGANO JURISDICCIONAL	LIMA	DEMANDANTE	CIVIL	OBLIGACION DE DAR SUMA DE DINERO	12/12/2002	EJECUCIÓN	1,062,890.81	302,476.00	102,841.84	199,634.16	0
ORGANO JURISDICCIONAL	LIMA	DEMANDANTE	CIVIL	OBLIGACION DE DAR SUMA DE DINERO	15/12/1998	EJECUCIÓN	642,524.43	642,524.43	0.00	642,524.43	0
ORGANO JURISDICCIONAL	LIMA	DEMANDANTE	CIVIL	OBLIGACION DE DAR SUMA DE DINERO	17/11/1998	EJECUCIÓN	1,379,612.55	1,369,679.55	0.00	1,369,679.55	0
ORGANO JURISDICCIONAL	LIMA	DEMANDANTE	CIVIL	OBLIGACION DE DAR SUMA DE DINERO	17/11/1998	EJECUCIÓN	644,566.08	451,196.25	0.00	451,196.25	0
ORGANO JURISDICCIONAL	LIMA	DEMANDADO	CIVIL	OBLIGACION DE DAR SUMA DE DINERO	28/03/2011	EJECUCIÓN	1,893,878.40	2,452,354.10	0.00	2,452,354.10	0
ORGANO JURISDICCIONAL	LIMA	DEMANDADO	CIVIL	INDEMNIZACION POR DANOS Y PERJUICIOS	30/04/2004	EJECUCIÓN	1,725,000.00	10,000.00	0.00	10,000.00	0
ORGANO JURISDICCIONAL	LIMA	DEMANDADO	OTROS	TERCERIA PREFERENTE DE PAGO	22/01/2018	TRAMITE	3,051,673.40	0.00	0.00	0.00	0
ORGANO JURISDICCIONAL	LIMA	DEMANDADO	CIVIL	INDEMNIZACION POR DANOS Y PERJUICIOS	20/05/2016	TRAMITE	500,000.00	0.00	0.00	0.00	0

ORGANO JURISDICCIONAL	LIMA	DEMANDANTE	CIVIL	INDEMNIZACION POR DANOS Y PERJUICIOS	21/03/2016	TRAMITE	1,330,552.28	0.00	0.00	0.00	0
ORGANO JURISDICCIONAL	LIMA	DEMANDANTE	CIVIL	INDEMNIZACION POR DANOS Y PERJUICIOS	26/07/2016	TRAMITE	1,000,000.00	0.00	0.00	0.00	0
ORGANO JURISDICCIONAL	LIMA	DEMANDADO	CIVIL	INDEMNIZACION POR DANOS Y PERJUICIOS	02/09/2014	TRAMITE	800,000.00	0.00	0.00	0.00	0
ORGANO JURISDICCIONAL	LIMA	DEMANDADO	CIVIL	INDEMNIZACION POR DANOS Y PERJUICIOS	26/01/2012	TRAMITE	800,481.37	0.00	0.00	0.00	0
ORGANO JURISDICCIONAL	LIMA	DEMANDADO	CIVIL	OBLIGACION DE DAR SUMA DE DINERO	14/01/2011	APELACIÓN	1,154,855.52	60,890.40	0.00	60,890.40	0
ORGANO JURISDICCIONAL	LIMA	DEMANDADO	CIVIL	INDEMNIZACION POR DANOS Y PERJUICIOS	21/12/2011	APELACIÓN	8,871,486.04	8,871,486.04	0.00	8,871,486.04	0
ORGANO JURISDICCIONAL	LIMA	DEMANDADO	CIVIL	INDEMNIZACION POR DANOS Y PERJUICIOS	06/10/2005	TRAMITE	1,159,420.00	0.00	0.00	0.00	0
ORGANO JURISDICCIONAL	LIMA	DEMANDADO	LABORAL	PAGO DE BENEFICIOS SOCIALES	24/01/2017	EJECUCIÓN	693,653.75	264,870.59	264,870.59	0.00	0
ORGANO JURISDICCIONAL	LIMA	DEMANDADO	LABORAL	INDEMNIZACION POR DANOS Y PERJUICIOS	12/07/2019	APELACIÓN	1,227,000.00	1,227,000.00	0.00	1,227,000.00	0
ORGANO JURISDICCIONAL	LIMA	DEMANDADO	LABORAL	REINTEGRO DE BENEFICIOS SOCIALES	15/03/2016	EJECUCIÓN	577,172.79	54,371.96	0.00	54,371.96	0
ORGANO JURISDICCIONAL	LIMA	DEMANDADO	LABORAL	NIVELACION DE REMUNERACION	15/06/2015	EJECUCIÓN	647,433.18	259,749.99	0.00	259,749.99	0

ORGANO JURISDICCIONAL	LIMA	DEMANDADO	LABORAL	PAGO DE BENEFICIOS SOCIALES	09/12/2010	EJECUCIÓN	468,850.14	127,500.00	127,500.00	0.00	0
-----------------------	------	-----------	---------	-----------------------------	------------	-----------	------------	------------	------------	------	---

Nota: El presente formato está orientado a recopilar información por cada caso emblemático (en las diferentes especialidades o materias que conoce la procuraduría pública).

(A) Precisar el órgano fiscal, jurisdiccional, árbitro y otros que tiene a cargo el caso.

(B) Situación de la entidad en el caso o proceso (denunciante, denunciado, demandado, demandante, agraviado, actor civil, tercero civil y otros)

(C) Precisar en cada caso emblemático su naturaleza o especialidad (penal, civil, laboral, contencioso administrativo y otros)

(D) Precisar en cada caso emblemático la materia o delitos (beneficios sociales, responsabilidad contractual, peculado, colusión, banda criminal, tráfico ilícito de drogas y otros)

(E) Precisar si el caso emblemático se encuentra en trámite, apelación o ejecución.

(F) Precisar la pretensión económica total del caso emblemático (presentada por el Estado o por la parte contraria). Consignar información solo cuando la pretensión

III. SECCIÓN II: INFORMACIÓN DE INDICADORES SOCIALES Y ECONÓMICOS

Información estructurada y automatizada de los principales indicadores sectoriales y sociales relacionados a la Entidad y tiene por finalidad servir de referencia a la ejecución de los principales servicios públicos que brinda la Entidad.

Entre los principales rubros de información se tienen indicadores relacionados a los sectores: Transporte, Educación, Vivienda, Salud, Trabajo, Producción y Energía.

Este cuadrante proporcionara información de fuente pública como del Instituto Nacional de Estadística e Informática (INEI) así como las generadas por la propia entidad previamente aprobados por la Contraloría General.

La información tendrá criterios de búsqueda por UBIGEO, departamento, provincia y distrito e indicadores sociales importantes.

Sector:

Año (*)	UNIDAD EJECUTORA	Sector	Indicador	Unidad Medida	Porcentaje / Valor de Indicador	Fuente
No se encontraron registros.						

Nota: (*) Se registrará el año de evaluación del indicador

Territorial:

Año (*)	UNIDAD EJECUTORA	Región	Indicador	Unidad Medida	Porcentaje / Valor de Indicador	Fuente
No se encontraron registros.						

Nota: (*) Se registrará el año de evaluación del indicador

IV. SECCIÓN III: INFORMACIÓN DE BIENES Y SERVICIOS ENTREGADOS POR LA ENTIDAD.

Cuenta con información de Productos de bienes, servicios o actividades agregadas que responden a las necesidades de las personas y que son entregadas por las entidades públicas, en cumplimiento de sus funciones misionales hacia sus usuarios o ciudadanía. Estos productos misionales pueden tomarse como fuente de información del Planeamiento Estratégico Institucional, Sistema de Control Interno, Programas Presupuestales y otros.

N°	Unidad Ejecutora Presupuestal	Nombre del Producto (Bien / Servicio/ Actividad)	Fuente
1	SERVICIO DE ADMINISTRACIÓN TRIBUTARIA DE LIMA- SAT LIMA	UN EQUIPO CINEMOMETRO Y UN TRIPODE RESOLUCION DE GERENCIA DE ADMINISTRACIÓN N° 003-005-00003728	PEI / POI

Legenda

Bien: Bien entregado a ciudadanos usuarios.
 Servicio: Servicio que brinda la entidad a ciudadanos usuarios o servicios misionales entregados por la entidad.
 Actividad: Actividad misional(actividad agrupadora) de la entidad que encontramos en los instrumentos de gestión del POI/PEI

V. SECCIÓN IV: INFORMACIÓN DE AUTOEVALUACIÓN DE LA GESTIÓN DE BIENES Y SERVICIOS ENTREGADOS POR LA ENTIDAD

Contiene información cualitativa de la gestión de los servicios públicos de la Entidad transparentando la información y el cumplimiento de los objetivos establecidos por la entidad y de la gestión efectuada en el uso de los fondos previstos para cada uno de ellos.

Asimismo, bajo un criterio de rendición de cuentas registra las limitaciones como las medidas que adopta para la mejora continua.

Cumplimiento de productos:

N°	Unidad Ejecutora Presupuestal	Nombre del producto	¿Se cumplió con los objetivos en el periodo a rendir?
1	SERVICIO DE ADMINISTRACIÓN TRIBUTARIA DE LIMA- SAT LIMA	UN EQUIPO CINEMOMETRO Y UN TRIPODE RESOLUCION DE GERENCIA DE ADMINISTRACIÓN N° 003-005-00003728	NO APLICA

Nota: La relación de productos a evaluar es la definida en la sección III "Información de bienes y servicios entregados por la entidad".

Detalle del cumplimiento del producto: UN EQUIPO CINEMOMETRO Y UN TRIPODE RESOLUCION DE GERENCIA DE ADMINISTRACIÓN N° 003-005-00003728

A. ¿Se cumplió con los objetivos y metas programadas en el periodo a rendir?

SI	NO	PARCIALMENTE	NO APLICA
			NO APLICA

Nota: En caso marque la opción no aplica, se adjuntará un sustento en PDF y no se registrará información en las siguientes preguntas.

B. ¿Cuáles son los logros alcanzados en el periodo a rendir?

C. ¿Qué Limitaciones han tenido en el periodo a rendir?

- D. ¿Qué Acciones han tomado respecto a las limitaciones?
- E. ¿Cuáles son las recomendaciones para el siguiente periodo de gestión?

VI. ANEXOS DE LOS SISTEMAS DE ADMINISTRATIVOS POR UNIDAD EJECUTORA PRESUPUESTAL.

ANEXOS POR UNIDAD EJECUTORA:

4241

SERVICIO DE ADMINISTRACIÓN TRIBUTARIA DE LIMA- SAT LIMA

Anexo 1: Sistema Nacional de Planeamiento estratégico.

Anexo 1.1 Presupuesto asignado para Acciones Estratégicas Institucionales (AEI) del Plan Estratégico Institucional (PEI)

Anexo 1.2 cumplimiento de metas de indicadores de Acciones Estratégicas Institucionales (AEI) del Plan Estratégico Institucional (PEI)

Anexo 2: Sistema Nacional de Presupuesto Público.

Anexo 2.1 A nivel de Unidad Ejecutora, toda Fuente de Financiamiento

Anexo 2.2 A nivel de Unidad Ejecutora por cada Fuente de Financiamiento.

Anexo 2.3 A Nivel de Unidad Ejecutora por Actividades y Proyectos

Anexo 2.4 Resumen a Nivel de Unidad Ejecutora por Función

Anexo 3: Sistema Nacional de Programación Multianual y Gestión de Inversiones

Anexo 3.1: Inversión pública

Anexo 3.2: Obras

Anexo 4: Sistema Nacional de Contabilidad

Anexo 4.1 Estados de situación Financiera por pliego

Anexo 4.2 Estados de Gestión por pliego.

Anexo 4.3 Estado de Cambios de Patrimonio Neto por unidad ejecutora

Anexo 4.4 Estado de Flujo de Efectivo por unidad ejecutora

Anexo 4.5 PP-1 Presupuesto Institucional de Ingresos

Anexo 4.6 PP-2 Presupuesto Institucional de Gastos

Anexo 4.7 EP-1 Estado de Ejecución del Presupuesto de Ingresos y Gastos

Anexo 5: Sistema Nacional de Tesorería

Anexo 5.1: Cartas Fianzas

Anexo 5.2: Documentos Valorados

Anexo 5.3: Fideicomisos

Anexo 5.4: Saldos de Cuentas.

Anexo 5.5: Titulares y Suplentes de las Cuentas

Anexo 5.6: Últimos Giros Realizados en la Fecha de Corte.

Anexo 6: Sistema Nacional de Endeudamiento

Anexo 7: Sistema Nacional de Abastecimiento

Anexo 7.1: Procedimientos de selección (Convocados)

Anexo 7.2.1: Contratos

Anexo 7.2.2: Contratos de Terceros / Locación de Servicios

Anexo 7.3: Bienes Inmuebles y predios en propiedad

Anexo 7.4: Bienes Muebles:

Anexo 7.5: Bienes Muebles Vehículos / Maquinarias.

Anexo 7.6: Aplicativos Informáticos de la Entidad

Anexo 8: Sistema Administrativo de Gestión de Recursos Humanos

Anexo 8.1 Personal CAP/CAS/Otras Modalidades

Anexo 8.2 Funcionarios Sancionados.

Anexo 9: Sistema Nacional de Control

Anexo 9.1 Detalle de los informes de Control Posterior por Unidad Ejecutora

Anexo 9.2 Detalle de los informes de Control Simultáneo por Unidad Ejecutora

Anexo 9.3 Detalle de funcionarios con presunta responsabilidad administrativa - entidad